

AGORA EM NOVO PAPEL

ALTO
JORNALISMO CIDADÃO

**12 mil
exemplares**

TAQUARAL **JORNAL**
ano 3

www.jornalaltotaquaral.com.br

CAMPINAS - 25 de setembro de 2010 - Número: 0029

ENTREGA PROTOCOLADA

CIRCULAÇÃO EM 2010: 30/01 - 27/02 - 27/03 - 24/04 - 23/05 - 26/06 - 31/07 - 28/08 - 25/09 - 30/10 - 27/11 - 18/12 - JORNALISMO QUE VALORIZA SEU ANUNCIO

PARQUE LINEAR RIBEIRÃO DAS PEDRAS

Foto: João Prudente

2 mil novas mudas

Página 3



Taquaral: esgoto doméstico polui lagoa

Página 4

Parque Linear Ribeirão das Pedras

A Prefeitura de Campinas não poderia ter encontrado parceiro melhor para a manutenção e conservação do Parque Linear Ribeirão das Pedras, cuja nascente está localizada no bairro do Alto Taquaral. A Petrobras, através da sua unidade Replan, apesar de instalada em Paulínia decidiu liberar recursos para um projeto de reflorestamento ciliar que incluiu o Ribeirão das Pedras.

O plantio simbólico de 50 mudas por alunos do Colégio Rio Branco nas proximidades da nascente do córrego no Dia da Árvore (21/09) deu início ao projeto que pretende plantar 200 mil mudas na bacia dos rios Jaguari e Camanducaia, contemplando 22 municípios. Só no Parque Linear do Ribeirão da Pedras serão plantadas 2 mil mudas.

Diretores de Meio Ambiente da Petrobras/Replan estiveram no local do plantio das mudas no Dia da Árvore e, diante da situação de semiabandono da nascente do córrego demonstraram interesse em contribuir para melhorar o acesso do público ao local.

Isto é muito bom, mas não basta. A população, especialmente os moradores do entorno do Parque também devem se envolver no Projeto e colaborar para a preservação e manutenção da área, especialmente evitando jogar detritos no local.

A recuperação da pista de cooper existente no interior do parque também é um comprometimento da Prefeitura. Assim, todos juntos poderão fazer o Parque voltar ao que era quando foi implantado.

Desconto na taxa de condomínio: saída contra a inadimplência/impontualidade ou procedimento ilegal?



Veja que a questão da inadimplência condominial sempre está em pauta.

De maneira máxima essa pauta toma as assembleias, haja vista um grande equívoco legal em se estipular o teto para a multa do pagamento fora de data da referida taxa em singelos 2%, seguidos de uma correção de 1% ao mês.

O cidadão que está passando por problemas em seu orçamento familiar deixa de quitar suas obrigações para com o condomínio em detrimento de outras como o cheque especial, o cartão de crédito, a escola das crianças etc., por serem essas outras submetidas a multas muito maiores às pactuadas na taxa de condomínio.

Isso se torna um pesadelo aos administradores condominiais, pois fez surgir, além do inadimplente que já era conhecido, a figura do impontual, que deixa para quitar o condomínio apenas ao final do mês.

Esse fato força a administração criar, em muitos casos, um fundo de caixa para cobrir esse descaixe financeiro,

onerando exatamente os que pagam rigorosamente em dia a taxa condominial.

SAÍDA OU ARMADILHA

Como solução para a questão, muitos empreendimentos tem adotado o chamado "desconto pontualidade", que consiste na aplicação de uma redução percentual na taxa condominial aos condôminos que pagam em data. Muitos condôminos votam contra a implantação desse desconto (logicamente aqueles que não cumprem com suas obrigações para com o condomínio em data) sob a alegação de que essa se trata de uma "multa embutida".

Embora não haja lei que regulamente a questão, o entendimento majoritário dos tribunais é favorável a vontade dos condôminos, ou seja, se legalmente aprovado em assembleia, o desconto é entendido como legal.

CUIDADOS NA APROVAÇÃO

Se faz imprescindível tomar alguns cuidados na aprovação da medida, como as que elencamos abaixo:

- Convocar uma assembleia extraor-

dinária para a aprovação da medida, com pauta única, especificando os motivos e o percentual a ser aplicado como forma de desconto.

- No próprio edital de convocação dessa, já devem estar constando o percentual a ser aplicado à título de desconto.

- Não se faz necessário um quorum específico, haja vista o silêncio legal sobre o tema, exceto se a convenção condominial dispuser em contrário.

- Em caso de decisão em favor da aplicação do desconto na A.G.E, o texto deve estar muito bem redigido e claro, para não pairarem dúvidas sobre a questão.

- O percentual de desconto deverá ser aceitável e justo, sem distorções ou excessos.

ATENÇÃO NO ORÇAMENTO

Muito embora a saída seja inteligente e em privilégio aos adimplentes, o administrador condominial deve se ater aos riscos que esse desconto possa trazer aos cofres condominiais e ao orçamento.

Primeiramente, deve-se considerar que o total arrecadado com desconto cobrirá as despesas necessárias e todas as

necessidades orçamentárias.

Com isso, antes de se conceder um desconto, a aprovação orçamentária deverá contemplar um valor para cobrir os devedores duvidosos.

Assim, os atos devem ser praticados em assembleias distintas:

1) Aprovação orçamentária em assembleia geral ordinária, antecedente à da aprovação do desconto;

2) Aprovação do desconto em assembleia geral extraordinária, posterior à da aprovação orçamentária.

Oportunidade e relevância na decisão

Deve o administrador condominial verificar se para o seu condomínio se faz oportuna a aplicação do desconto, pois se a inadimplência for baixa, os riscos inerentes ao processo não seriam compensadores, pois como não existe lei regulamentando a questão, pode o condomínio perder a causa em juízo, sendo obrigado a pagar indenização ao condômino inadimplente.

Fica a decisão passível de particularidades do empreendimento e de uma análise criteriosa de seus administradores.

Boa sorte!

Pelas ruas...



UM PEQUENO EXUBERANTE IPÊ BRANCO

Na rua Dr. Alexandre Khouri, em frente ao número 242 floriu, neste tempo de primavera, um pequeno ipê branco cujas flores se transformaram em exuberante e belo espetáculo aos olhos

ALTO TAQUARAL JORNALISMO CIDADÃO DE QUALIDADE
Publicação da Agência de Notícias e Editora Comunicativa Ltda. - CNPJ 08995926/0001-76
www.jornalaltotaquaral.com.br
Circulação restrita aos condomínios, prédios de apartamentos e estabelecimentos comerciais anunciantes ou cadastrados
DIRETOR: Gilberto Gonçalves - mtb 11.576 - EDITORA: Cibele Vieira - mtb 14.015
Reportagens - Luís Felipe de Magalhães Tenório e Beatriz Gimenez Camargo
ARTE FINAL: Cristiane Paganato
REDAÇÃO E COMERCIAL: RUA ALBERTO BELINTANI, 41 - J. COLONIAL - CAMPINAS/SP
Fone: (19) 3256 9059 - altotaquaral@jornalaltotaquaral.com.br
IMPRESSÃO: Aarte Editora - Fone: (11) 4226 7272

www.rafaelmoya.com.br
"Não temos o dinheiro dos outros candidatos, mas temos boas ideias, as mão limpas, e muita coragem para mudar a política"
PSol **50 01**
Dr. Rafael Moya
Deputado Federal

SINVAL DORIGON DEPUTADO FEDERAL **1433**
Campos Machado 14140
Gente de bem fazendo o bem pra você
GERALDO GOVERNADOR VICE - MPF
ROMEU TUMA SENADOR 1º SUPLENTE CARLOS AMARAL 2º SUPLENTE MUNILDO CAMPOS
SERRA PRESIDENTE VICE - INDIQ
COLIGAÇÃO PSDB/DEM/PTB/PPS/PMN/PTdoB - CNPJ CAND.: 12.229.869/0001-47
CNPJ FOR.: 08.995.926/0001-76 - VALOR R\$ 1.500,00

ARQUITETOS DA PIZZA
O melhor pedaço da sua festa!
MASSAS E PIZZAS

Agora você não precisa mais esperar o dia do seu aniversário para comer a melhor pizza de Campinas

Rodízio de Pizzas
Segunda à Quarta das 18h às 22h

Cardápio com grande variedade de massas, pizzas, risotos, lasanhas, polpettones e saladas.

Rua Jorge Figueiredo Corrêa, 1727 - (19) 3256-5062 - contato@arquitetosdapizza.com.br

PARQUE LINEAR RIBEIRÃO DAS PEDRAS RECEBE RECURSOS DA PETROBRAS

Sem água a planta não vinga

Área próxima à nascente do Ribeirão das Pedras, no bairro Alto Taquaral, recebeu, no dia da Árvore (21/09), as 50 primeiras (de 200 mil) mudas nativas do projeto de reflorestamento ciliar promovido com recursos da Petrobras/Replan e apoio do Consórcio Intermunicipal das Bacias dos rios Piracicaba, Capivari e Jundiá.

O plantio simbolizando o início do projeto teve a participação de alunos das sextas séries do Colégio Rio Branco, de Barão Geraldo. Apesar de terem a presença confirmada até horas antes, o prefeito Hélio de Oliveira Santos e o presidente da Sanasa, Lauro Péricles Gonçalves se fizeram representar. Os comentários entre presentes davam conta de que os dois se ausentaram para evitar a imprensa diante de possíveis questionamentos sobre as denúncias do Ministério Público de irregularidades em contratos da Sanasa e IMA, órgãos diretamente relacionados ao poder público municipal.

ÀS AUTORIDADES

Enquanto os estudantes realizavam o plantio das mudas juntos com seus professores, representantes da Petrobras/Replan, Prefeitura e Sanasa foram alertados pela reportagem do Jornal ALTO TAQUARAL sobre o estado da bica d'água que escorre por um cano de PVC e reconhecida oficialmente como a nascente do córrego Ribeirão das Pedras.

Há anos a situação é mantida inalterada. Desde o lançamento do jornal seus editores tentam obter, sem sucesso, laudo oficial sobre a potabilidade da água que muita gente utiliza para consumo diário.

Alguns dias antes do evento de plantio das mudas, um morador local pintou a mensagem "Água com esgoto" na parede de sustentação do cano plástico. Segundo ele, operários de uma obra teriam provocado rompimento da rede de esgoto local e consequentemente a contaminação da água.

Para o diretor de Comunicação da Sanasa, Silvio



Alunas do Rio Branco plantam muda próximo à nascente do Ribeirão das Pedras cuja água a população consome normalmente



Marques, que representou o presidente Lauro Péricles no evento, só com uma análise será possível avaliar uma eventual contaminação. "A área é preservada e não se pode mexer no curso do córrego. Em caso de contaminação a única alternativa é impedir o acesso do público à bica".

MEIO AMBIENTE

Para o diretor de Meio Ambiente da Petrobras/Re-

plan, Claudio Magno, o local, pela importância ambiental precisaria passar por algumas intervenções para permitir o acesso mais adequado do público. "Agora com o projeto de reflorestamento ciliar que estamos iniciando hoje aqui, acho que poderemos ajudar neste sentido. Se a Sanasa garantir que a água tem condições de uso humano, podemos pensar numa reforma no local para melhorar o acesso público".

O secretário municipal de Infraestrutura, Osmar Costa também esteve no local e viu as condições da nascente. "É muito difícil uma nascente em área urbana não estar eventualmente contaminada. Principalmente se as residências usarem fossas acépticas. Como aqui já há serviço de coleta de esgoto há mais de três meses esta contaminação é mais improvável".

Para o secretário de Meio Ambiente, Paulo Sérgio de

Oliveira é muito difícil a manutenção de um parque destas dimensões. "A única forma de administrar o problema é com o envolvimento da população e de instituições privadas. É preciso que haja também investimento privado para que a manutenção se processe de forma efetiva. Acredito que agora, com este projeto da Petrobras/Replan e com o apoio do Shopping D. Pedro vamos poder dar nova vida ao Parque Linear com 2 mil novas mudas no local. Afinal, não podemos abandonar o que já foi feito até aqui".

PISTA DE COOPER

Na edição de março, o Jornal ALTO TAQUARAL mostrou, detalhando quase metro a metro, o estado da pista de 4,5 km. De lá até hoje nada mudou. Houve apenas mais uma capina geral especialmente na área onde houve o plantio das mudas no Dia da Árvore. Ronaldo Souza, diretor municipal de Parques e Jardins, que também esteve no evento disse que tem conhecimento do problema e está buscando solucioná-lo na medida do possível. Os editores do jornal chegaram a sugerir, em entrevista recente, o uso dos entulhos da Rodoviária na manutenção do piso da pista, como fizeram na Lagoa do Taquaral.

LAGOA DE CONTENÇÃO

A lagoa que fica próximo ao Shopping D. Pedro, no ano passado, já um tanto assoreada, não agüentou um forte temporal da época das chuvas, transbordou e a água provocou grande erosão às margens do córrego. Os estragos daquela época ainda não foram totalmente reparados. A lagoa só agora esta sendo desassoreada. A terra do leito está sendo usada para minimizar a erosão nas margens do córrego.

CERCA QUEBRADA

A cerca de alambrado que deveria proteger algumas áreas do parque está arrebitada em vários pontos e, em outros, furada. Alguns destes furos foram feitos por gente que insiste em pescar na lagoa mesmo sabendo que os peixes não são adequados para consumo.

Plante esta Semente!

Mayla Porto
43214
Deputada Estadual - PV

PARTIDO VERDE

Preservar o Meio Ambiente é Proteger VOCÊ

DEPUTADA ESTADUAL
43214

Mayla Porto
a fiscal que SP precisa ter
www.maylaporto.com.br

CNPJ/CANDIDATA - 12.198.417/0001-90 - RS 2.500,00

ALGAS PROLIFERAM NA LAGOA DO TAQUARAL

Prefeitura nega a poluição

No mês de setembro, a Lagoa do Taquaral apresentou manchas verde-musgo de aparência densa em sua água, o que gerou preocupação de moradores e frequentadores. O cientista ambiental José Roberto Guimarães, da Universidade Estadual de Campinas (Unicamp), avaliou as fotos enviadas por um frequentador e explicou que as manchas são algas que se proliferaram e isso pode ter acontecido por despejo de esgoto no local. Além do aspecto desagradável, as manchas poderão posteriormente produzir mau odor.

“Sem ter sido realizada uma análise em laboratório mais detalhada, supõe-se que está ocorrendo uma proliferação exagerada da biomassa de algas, resultante da presença de nutrientes na massa aquática ou sedimento da Lagoa. Um dos elementos principais e controladores desse tipo de evento é o fósforo, oriundo de esgoto doméstico”, afirma Guimarães. O coordenador do Departamento de Parques e Jardins (DPJ), Ronaldo de Souza, se disse surpreso com a informação e alega que “a Lagoa não recebe esgoto há dois anos”.

Entretanto, Ronaldo admite



Morador Lourival Junqueira fotografou a Lagoa em momentos onde as manchas eram facilmente visualizadas: proliferação de algas

que “alguém pode ter despejado algo nas galerias pluviais, indo direto para a Lagoa” e disse que vai solicitar à Sanasa que apure melhor o que está ocorrendo. O pes-

quisador da Unicamp explica que o fenômeno das manchas de algas é comum no início e no final do inverno, quando a superfície da água fica mais fria e densa, criando uma cor-

rente que traz os nutrientes fomentadores de fotossíntese para a superfície, proporcionando o crescimento exagerado das algas (fitoplâncton) e ciano bactérias (algas azuis).

Para prevenir esse tipo de problema na Lagoa, Guimarães diz que “seria necessário um controle rígido de todos os efluentes que adentram na Lagoa”. Para curto prazo, o cientista acredita que a realização de uma dragagem - técnica de engenharia onde se retiram materiais sólidos de um ambiente aquático - seria suficiente. De acordo com a Sanasa, já foram eliminados todas as entradas de despejo de esgoto no local, com a construção de um emissário que leva os detritos para a ETE Anhumas.

A Secretaria de Serviços Públicos enviou nota explicando que no local só existem galerias que despejam águas pluviais e alega não ter como controlar o despejo de substâncias nessas galerias: “alguns comerciantes da área costumam despejar produtos químicos nas galerias e os resíduos acabam chegando à lagoa, embora os técnicos que trabalham no Parque Portugal estejam atentos a esses problemas. E final de 2008 um posto que descartava restos de óleos nas galerias foi identificado, notificado advertido”.

PARQUE PORTUGAL SOFRE COM EVENTOS IRREGULARES

Áreas verdes são degradadas

A Associação de Moradores do Bairro Parque Taquaral e Amigos da Lagoa do Taquaral questionam a utilização do Parque Portugal para eventos e reclamam providências para a manutenção da área verde. “É cada vez mais visível a degradação acelerada deste importantíssimo espaço público, notadamente após os mais variados eventos promovidos pela Prefeitura.”

Seguem dois exemplos: Após a estadia do Unicirco no ano passado, não foi removida a área concretada sobre o gramado (remoção que fazia parte do acordo de utilização do espaço) e a área asfaltada sobre o gramado (foto) permanece após a realização do evento “Sustentar 2010” em agosto. Isso mostra que há uma notória a supressão de áreas verdes do Parque por parte da Prefeitura”, diz a entidade.

SEM FUNDAMENTO

Segundo o diretor do Departamento de Parque e Jardins (DPJ), Ronaldo de Souza, a retirada das áreas asfaltadas deveria ser feita pelas entidades realizado-



Concreto e asfalto estão tomando lugar da grama

ras do evento. Ele chegou a afirmar que “a empresa foi notificada e ficou de retirar a pavimentação em 60 dias, sendo 28 de setembro a data final”. Consultado sobre essa determinação, o produtor executivo do Unicirco, Rodrigo Frota, negou que tenha recebido qualquer comunicado da prefeitura nesse sentido e ressaltou que “quando o projeto foi finalizado em Campinas, ficou muito claro que a responsabilidade pela retirada da estrutura era a própria Prefeitura”.

Depois desse posicionamento, a Secretaria de Serviços Públicos alegou ter havido uma “confusão nas informações” e assumiu que a responsabilidade da retirada é mesmo do município. Por meio de sua assessoria de imprensa, explicou que a estrutura que serviu de piso para o Unicirco foi mantida (por quase um ano!) já pensando em abrigar o projeto Sustentar 2010 e que, agora, vai providenciar a retirada e a reciclagem do pavimento, que será transformado em suporte para conter erosões em ruas de terra.

Celso Ribeiro, morador, vota assim!
Dep. Estadual: Ana Perugini 13121
Dep. Federal: Arlindo Chinaglia 1322

Senadora: Marta Suplicy 133
Senador: Netinho 650
Governador: Mercadante 13
Presidente Dilma: 13

NAUTAS COLEGIO Educação Infantil e Ensino Fundamental 1

Amanhã, isso tudo fará a diferença.

- Educação personalizada
- Refeitório educativo
- Inglês diário
- Aulas de Psicomotricidade
- Aulas de xadrez
- Aulas de Espanhol

LIGUE e agende uma visita: (19) 3579-8853 / 3241-9388
 Av. Almeida Garret, 1700 - Taquaral
www.nautas.org.br

RECENSEADORES ENFRENTAM DIFICULDADES NA REGIÃO

32 mil residências visitadas

A PONTE

Construtora aguarda as aduelas

Moradores das proximidades de onde está sendo construída a transposição sobre o Córrego das Cobras na rua Hermantino Coelho, tem buscado o Jornal para obter informações sobre o andamento dos trabalhos.

O responsável pela EIC, Aldo Luis Pessagno, esclarece que o cronograma está sendo cumprido. “Estamos aguardando a chegada das aduelas e acredito que elas deverão estar assentadas entre o fim deste mês e o começo de outubro, conforme prevíamos”.

A pesquisa do Censo 2010, que começou no dia 1º de setembro em Campinas, enfrenta dificuldades na região do Alto Taquaral, onde foram visitadas cerca de 32 mil residências, metade do previsto pela pesquisa. Isso ocorre, segundo o IBGE Campinas, pelo grande número de moradores que não atende os recenseadores, explica Sandra Diorio, agente censitária municipal da Vila Nogueira. Ela entende que além de muitas pessoas se ausentarem de casa para trabalhar, a resistência dos moradores se deve também ao alto padrão da região, “por receio de assaltos ou cruzamento de dados pela Receita Federal, alguns se recusam até a dizer o nome”, revela.

Da equipe de 47 recenseadores que trabalha no posto da Vila Nogueira, apenas dois estão atuando no Alto Taquaral. “Como são eles que escolhem a região em que vão trabalhar, poucos querem atuar



O recenseador Fábio Cury faz a pesquisa junto à moradora Izabel Matsuda

onde sabem que não serão bem recebidos”, explica Diorio. Os bairros Alto Taquaral, Chácara Primavera, Mansões de Santo Antônio e Santa Cândida são atendidos pelo posto do IBGE da Vila Nogueira, enquanto os bairros Costa e Silva e Santa Genebra

ficam com o posto de Barão Geraldo.

Porém, a resistência dos moradores pode resultar em multa, prevista pela Lei Federal No. 5.534. Segundo o recenseador Fabio Cury, a multa só é aplicada depois de muitas tentativas más

sucedidas. “Tentamos a entrevista dias comuns e nos finais de semana, quando as pessoas estão mais acessíveis. Caso não tenhamos resposta, o que é muito difícil, a multa é aplicada”, afirma Cury. Este não é o caso de Izabel Matsuda, que sempre respondeu as perguntas do IBGE. “Embora eu nunca tenha visto importância nem resultados desta pesquisa, eu sempre atendo”, afirma a dona de casa.

O Censo 2010 possui dois questionários, escolhido pelo programa que o recenseador leva em mão. O básico, utilizado em 95% dos casos, é feito entre 5 e 10 minutos, mas o de amostra, que é mais detalhado e usado em apenas 5% das entrevistas, pode levar até 40 minutos. Os moradores que não puderem atender os recenseadores no momento da visita podem agendar horário para a entrevista pelo telefone 3256 5489.

Loja 1: Av. Lafayette A. Camargo, 12 - Jd. Santana
www.ramalhocarnes.com.br

O sucesso do seu churrasco começa aqui!

Super Ofertas

Músculo Bovino R\$ 8,98 kg

Fraldinha Bovina R\$ 12,98 kg

Achocolatado Nescau 200gr. R\$ 2,85 un.

Filé de Merluza Argentina - Congelada R\$ 10,80 kg

Churrasqueira Redonda R\$ 230,00 un.

Bojo em ferro fundido
Baixo consumo de carvão
Portátil - fácil de transportar
Grelha inox e Apoio em MDF
Rodas
Várias posições de altura
Excelente custo-benefício

Ravioli Massa Leve 400gr. - Carne R\$ 3,98 un.

Energético TNT 269ml. R\$ 4,80 un.

Disk Carnes: 3256.4167

Aos sábados, domingos e feriados
Experimente nossos deliciosos assados!

Aqui tem qualidade Ramalho!

Desde 1978

mtm propaganda

Garantimos o estoque mínimo de 05 (cinco unidades/kg/peças) de produto, o melhor atendimento aos clientes. Nos reservamos ao direito de limitar, por cliente a quantidade dos produtos anunciados e não ser responsável por erros de impressão. Fotos meramente ilustrativas. Proibida a venda de bebida alcoólica para menores de 18 anos.

ANGLOS BRIGAM PELO LUCRATIVO MERCADO DO ENSINO PRIVADO NA REGIÃO

Leões se põem cara a cara

Até 2008, quem passava pela rua Jorge Figueiredo Corrêa via ali, numa das esquinas, o conhecido colégio Anglo/Campinas até então e pelo próprio nome, ligada ao Sistema Anglo de Ensino, instituição com presença em quase todo território nacional.

Já a partir de 2009, o bom observador pode perceber algumas mudanças na fachada da conhecida escola. A logomarca de uma instituição que até 2008 era concorrente passou a se juntar à marca Anglo/Campinas: COC - A geração do conhecimento.

A perda das unidades Anglo/Campinas para o concorrente COC foi um duro golpe para o sistema Anglo de Ensino. Afinal perda de alunos significa menos entrada em caixa e consequentemente menos lucros.

É daí que a partir de 2010 quem passa pela mesma rua pode perceber uma construção a menos de uma quadra da sede do Anglo/Campinas, onde funcionará, a partir de 2011, uma nova unidade do Anglo.

Agora as instituições não são só concorrentes, são rivais. E a briga pelo rico mercado da região do Taquaral virou guerra mercadológica e de marketing agressivo. A campanha que anuncia a chegada da nova unidade Taquaral do sistema Anglo pega forte: "Anglo pra valer".

Os outdoors, em grande número, estão espalhados por ruas e avenidas não passam despercebidos. E a agressividade da campanha mercadológica chegou ao ponto de instalar um destes outdoors, praticamente em frente à unidade do Anglo/Campinas na Rua Jorge Figueiredo Corrêa.

E isto ainda não é tudo. Como o mercado do ensino privado no Brasil funciona como mina de ouro, grupos que até então não investiam decidiram participar dele de forma significativa. Isto levou o Grupo Abril - da Editora Abril - de Victor Civitta a assumir o controle do Sistema Anglo de Ensino desde meados do primeiro semestre, o que deve provocar novas mudanças.



Impossível não ver: marketing mais do que agressivo do sistema Anglo de Ensino instalou outdoor na Rua Jorge Figueiredo Corrêa, praticamente na porta do Anglo/Campinas/COC

QUANTO AS ESCOLAS VÃO COBRAR EM 2011

Colégio Bolha d'agua
Infantil (zero a 5 anos)
Período Integral R\$330,65
Meio período R\$187,25
R. Adalberto Maia, 116
F.: (19) 3254-7034 / 3253-5512

Colégio Liceu Salesiano
Infantil, Fundamental e Médio
R\$ 942,00 - 13 parcelas
R\$ 1020 - 12 parcelas
R. Bsa G. de Rezende, 330
F.: (19) 3744-6900

Escola Multi saber
Infantil (0 a 6 anos) - R\$ 420
Rua das Hortências, 936
F.: (19)3256-443

Escola Curumim
Infantil e Fund. - R\$ 681,40
Rua S. Maria Rosselo, 118
F.: (19) 3256-2648 / 3256-7458

Nautas Colégio
Infantil e Fundamental (2 a 10 anos)
Av. Almeida Garret, 1700 - Taquaral
F.: (19) 3579-8853

Colégio Múltiplo
Infantil e Fundamental
R\$ 612 - 13 parcelas
R. Margaridas, 900
F.: (19)3256-6724

Escola Ativa
Infantil e Fundamental
R\$ 498 - 13 parcelas
Rua das Orquideas, 15
F.(19)3256 7635

Colégio Farroupilha
Infantil e Fundamental
R\$ 565,70 - 13 parcelas
R. Fernão Lopes, 1420
F.: (19)3241-7811

Colégio São José
Infantil, Fund. e Médio
R\$679 - 13 parcelas
Av. Almeida Garret, 267
F.: (19) 3744-3000

Colégio Anglo /Taquaral
Fundamental e Médio
R\$ 876,15 - 13 parcelas
Rua Jorge F. Corrêa, 545
F.: 3256-6828

Colégio Anglo /COC
Fund. - R\$ 752,30 - 13 X
Médio - R\$ 876,15 - 13 X
Rua Jorge F. Corrêa, 735
F.: 3256-6828

Docktor E



Trincas e Rachaduras?

Temos a única solução!

Reforço de Fundações

Em qualquer tipo de obra



Também executamos construções residenciais, comerciais e muros de arrimo

ENGESTAC
Reforço de Fundações e Construções

Solução Rápida e Definitiva

(19) 3894-3427

www.engestac.com.br

Festival da pizza

Vários sabores

R\$ 22,90

GRÁTIS: refrigerante
Guaraná, Sukita, Soda, Pepsi

PANIFICADORA NOVA DIAMANTE

Rua Adelino Martins,
226 - J. Colonial

Fone: (19) 3256-2027

ENTREGA PROTOCOLADA

134 LOCAIS DE DISTRIBUIÇÃO

ROTEIRO 1

RES. COLIBRIS -R. Antonio N. Braga, 236
 VIL COSABELLA-R. Antonio N. Braga110
 VIL CORSEGA-R. Antonio N. Braga, 76
 VI LORRANE-R. Prof. Luiz de Pádua, 300
 VIL LATIFE-R. Prof. Luiz de Pádua, 200
 VIL VITÓRIA-R. Prof. Luiz de Pádua, 120
 VIL CHATEAU TIVOLI-R. Prof. Luiz de Pádua, 63
 CHAMPS ELIZES-R. Arq. José A. Silva, 784
 ILHAS DO CARIBE-R. Arq. José A. Silva, 761
 CIDADES DI ITÁLIA-R. Arq. José A. Silva, 719
 DOLCE VIVERE-R. Lauro Vannucci, 851
 PAN. ESO. ESTUDANTE-R. Luiz Otávio, 150
 BANCA DO ITAÚ-R. Luiz Otávio, 148
 VIL CERREJEIRAS-R. Ambrógio Bisogni, 220
 COLINA VERDI-R. Ambrógio Bisogni, 180
 ANTILHAS-R. José Luiz C. Moreira, 202
 OPERA HOUSE-R. José Luiz C. Moreira, 120
 PORTO VITÓRIA-R. José Luiz C. Moreira, 183
 ALDEIA DA MATA-R. Hermantino Coelho, 299
 CIDADE NOVA-R. Hermantino Coelho, 255
 PLAZA LIGTH-R. Hermantino Coelho, 195
 VIL DI FIRENZE-R. Hermantino Coelho, 77
 VIL DI VENEZIA-R. Rua Luiz Otávio, 2001
 CITTÀ DI ROMA-R. Jasmim, 28
 ANTUERPIA-R. Izabel Negrão Bertólli, 101
 MAIMI GARDENS-R. Izabel N. Bertólli, 100
 AREIAS DE PRATA-R. Izabel N. Bertólli, 141
 AREIAS DE OURO-R. Izabel N. Bertólli, 161

ROTEIRO 2

JANGADAS-R. Jasmim, 170
 ALDEIA DA LAGOA-R. Jasmim, 190
 RIO TOCANTINS-R. Jasmim, 250
 ALDEIA DA SERRA-R. Jasmim, 350
 CHÁCARA PRIMAVERA-R. Jasmim, 241
 RARITHA-R. Jasmim, 466
 RIO TAMISA-R. Jasmim, 750
 VILLE DE FRANCE-R. Jasmim, 810
 BANCA JASMIM-R. Jasmim, 820
 PAN DI FIORI-R. das Hortências, 960
 ANDREA PALLADIO-R. Jasmim, 840
 EDEN ROCC-R. Jasmim, 880
 GAROPABA-R. Egle Moretti Belintani, 270
 EDUARDO MELLO-R. Luiz de O., 327
 GARDEM CLUB-R. Hermantino C., 1000
 MOISES BITTAR-R. H. Coelho, 955
 ILHA BELLA-R. Hermantino Coelho, 901
 PARK INDIANÓPOLIS-R. H. Coelho, 841
 PARQUE PRIMAVERA-R. H. Coelho, 758
 SPÁZZIO COPENHAGEN-R. H. Coelho, 734
 CANADÁ-R. H. Coelho, 501
 MARINA-R. Clovis Teixeira, 100
 PAN NOVA DIAMANTE-R. Adeline M., 580
 AQUARELLA-R. Egle Moretti Belintani, 33

ROTEIRO 3

ALCANTO UNO-R. Alvaro Bosco, 146
 S.O DELLA FELICITÀ-R. Alvaro Bosco, 157
 S. DELLA ISPIRAZIONE-R. Alvaro Bosco, 95
 S. DELLA NATURA-R. Alvaro Bosco, 50
 PAN A. GULOSA-Av. Guilherme C., 600
 REVISTARIA MALL-Av. Guilherme C., 600
 BANCA D. PEDRO-Av. Guilherme C., 1.000
 S. DELLA LUMME-R. Sta M. Rossello, 905
 RESERVAARAM-R. Aglair B. V. Boas, 671
 HOUSE TOWER I E II-R. Carlos Mazzoni, 72
 ACCANTO DUE-R. Carlos Mazzoni, 55
 RES. ORIGINAL-R. Dr. Fernando F. D. S., 48
 ECO RESIDENCE-R. Thereza M. B., 46
 ILHA DAS FLORES-R. Rua Aglair B., 169
 VILLA BELLA-R. Zerilo P. Lopes, 651
 IPARQUE DO LAGO-R. Zerilo P. L., 477
 PQ. DOM PEDRO-R. Luiz Pasteur, 75
 GARDEN HILL-R. Eunice V. R. Naveiro, 781
 TAQUARAL-R. Eunice V. R. Naveiro, 1070
 PARQUE DOS IPES-R. José L. Rego, 665
 RESEDA-R. Afrânio Peixoto, 601
 MONTE CARLO-R. Afrânio Peixoto, 793
 FAZ. TAQUARAL-R. Afrânio Peixoto, 855
 RIVIERA JARDIM-R. Afrânio Peixoto, 900
 PQ TAQUARAL-R. P. Domingos G., 496
 VIVENDAS-R. P. Domingos Giovanini, 577
 TROPICAL-R. Latino Coelho, 1301
 PARQUE ALEGRO-R. Latino Coelho, 1343
 VILLA VERDE-R. João Chatti, 112
 PARQUE TAQUARAL-R. Fernão L., 1400
 PAN PRIMAVERA-R. Jorge F. Correia, 1.411
 ANTONIO CARLOS-R. P. Antonio Vieira, 76
 FRANKLIN-R. P. Antonio Vieira, 64
 JOSIANE-R. P. Antonio Vieira, 6
 BANCA MICKEY-R. P. Manoel B., 912
 PAN MASSA NOBRE-R. P. Manoel B., 942
 SORVA SERGEL-R. P. Manoel B., 944
 AUXILIADORA I-R. Theodoro C., 488
 AUXILIADORA II-R. Fernão Lopes, 1907
 ANDORRA-R. Pedro V. da Silva, 144
 LUXEMBURGO-R. Pedro V. da Silva, 415
 VIL CALIFORNIA-R. Pedro V. da Silva,
 VIL FLÓRIDA-R. Pedro V. da Silva,
 SUPER DIA -Av. Pamplona, 383
 BANCA DIA-Av. Pamplona, 383
 VIL DA PRAÇA-R. João V. do Couto, 305
 COLINE DE SUISSE-R. Guatás, 250
 PAN GENEBRA-R. Joaquim M. M., 15
 BANCA BERALDO-R. Joaquim M. M., 16

ROTEIRO 4

GREEN VILLAGE-R. das Hortências, 781
 VILLAGE CAMPANIA-R. Hortências, 641
 SUNSET VILLAGE-R. Hortências, 415
 PLACE RESIDENCE-R. F. Lopes, 1101
 PINHEIRO-R. Fernão Lopes, 1067
 VILLAGE CHOPIN-R. Latino Coelho, 421
 PQ PORTUGAL-R. Sold. Percilio N., 628
 PARQUE DA LAGOA-R. Jorge F. C., 503
 LA TORINO-R. Jorge F. Correia, 944
 VILLA DI CAPRI-R. Jorge F. C., 1000
 DI MONTALCINO-R. Emerson J. M., 1667
 PETIT VILLAGE-R. Emerson J. M., 1455
 BURLE MAX-R. Emerson J. M., 1087
 CEDRUS-R. das Camélias, 118
 CAMÉLIAS-R. das Camélias, 399
 GIRASSOL-R. Girassol, 54
 PAN PRIMAVERA-R. Jorge F., 1030
 RAQUEL M. -R. Pereira Coutinho, 151
 ANA CAROLINA-R. Pereira Coutinho, 111
 LAGOA - DISPLAY-Av. H. Pentleado, S/N
 4o D P-Av. Heitor Pentleado, S/N
 D. ESMERALDA-R. Luiza de Gusmão, 591
 VILA VULCANO-R. Diogo Alvarez, 2.370
 DOS CASTELHANOS-R. Euclides V., 647
 EUCLIDES-R. Euclides Vieira, 661
 PAN S. GERALDO-R. Bento A. C., 478
 BANCA S. GERALDO-Av. Bento A. C., 500
 PAN PURO PAO-Av. Esther M. de C., 585
 SUPERO FELTRIN-Av. Lafayette A. C., 116
 PAN SANTUZA-Av. Anila Moretzszon, 738
 CIDADE JUDICIÁRIA-R. Bento A. C., S/N
 RAMALHO-R. Lafayette A. Camargo, 12

GIRO

Novo espaço empresarial

O Garden Office, um novo e sofisticado espaço empresarial, será inaugurado em outubro na rua Adelino Martins n. 358 –Mansões de Santo Antônio. Com 16 salas comerciais com banheiro privativo, o espaço tem elevador, garagem, banheiros adaptados para pessoas portadoras de deficiência e centro de serviços com recepcionista e manobrista. O local terá também, no terceiro piso, uma sala de treinamento com equipamentos multimídia e capacidade para 60 pessoas, além de espaço gourmet para reuniões e confraternizações empresariais. O espaço tem poucas unidades disponíveis para locação. Contato pelos fones 3256 94 99 / 7851 8431.

Roberto Fedri Cabelereiros

Inaugurou em setembro a ampliação de seu espaço de atendimento, que agora totaliza 400 m2, numa construção moderna, aconchegante e

sustentável. Além dos serviços de cabeleireiro, depilação, manicure e pedicure, o salão passou a oferecer também podologia, massagens e dia da noiva em sala própria com banheiro. Construiu também um espaço para café, onde serve bebidas, lanches e petiscos. Instalado desde 1988 no bairro Chácaras Primavera, Roberto Fedri tem uma equipe de 25 profissionais na rua Jorge Figueiredo Correa n. 1314. Fone: 3256 1900.

Congelateria inaugura loja

Uma Congelateria foi inaugurada em setembro no bairro Mansões de Santo Antônio (Galeria Por do Sol – R. Adelino Martins n. 248/loja 4) com cardápio de 35 pratos congelados, além bebidas, conservas e pimentas. Os pratos prontos são de produção própria, com assistência de uma nutricionista. Entre as opções congeladas há carnes com diferentes preparações, tortas e quiches, sopas e papinhas para bebês (doces e salgadas). Fone: 3395 0810.

Agis anuncia novidades

A Agis, uma das principais distribuidoras de TI, Telecom e Informática do país, tem sede comercial no bairro Santa Cândida e realizou no final de setembro sua convenção anual em Campinas, quando reuniu representantes de 90 revendas da região para apresentar as principais novidades tecnológicas que prometem impulsionar o mercado neste final de ano. Entre as principais tendências, segundo o gerente de Marketing Bruno Coelho, estão os produtos wireless, os voltados para entretenimento e os mais sustentáveis.

Moradia para estrangeiros

A Unicamp vem recebendo um grande número de estudantes estrangeiros, em função de intercâmbios com universidades de cerca de 40 países. Isso tem gerado um problema: sem contatos no Brasil, eles chegam de malas na universidade, sem ter onde morar. O posto da Coordenadoria de Relações Institucionais e Internacionais (Cori) conta com a ajuda de moradores de bairros vizinhos para conseguir moradia para todos. Interessados e ajudar podem mater contato com o Corri: mobilidade_programas@reitoria.unicamp.br ou falar com Thereza Barreto pelo telefone: 3521-7284.

PLG da macrozona 4 só em 2011

O estudo do Plano Local de Gestão da Macrozona 4 só terá continuidade em 2011. É o que afirma a Secretaria de Planejamento e Urbanismo (Seplan). Assim, as reuniões previstas para este ano com as comunidades locais também foram adiadas para o ano que vem, antes do envio do projeto à Câmara Municipal para votação.

Quanto custa 1Km?

Pode variar de R\$ 0,12 a R\$ 0,30

Tudo depende:

- Do Carro
- Do Tipo de Combustível (etanol / gasolina / aditivada)
- Da Qualidade do Posto em que se abastece (mesmo entre os grandes postos existem diferenças)

Auto Shop Paulista						
Veículo	Placa	01/set a 31/set				
Honda Civic	BMQ 9292	Tipo	Litros	Valor	KMs percorridos	
					Consumo Km/Litro	
		Gasolina	42	R\$ 96,18	478	11,4
		Gasolina Aditivada	45	R\$ 112,05	597	13,3
		Álcool	51	R\$ 55,59	339	6,6
		Álcool	48	R\$ 71,52	339	7,1
		Gasolina Aditivada	52	R\$ 129,48	677	13,0
		Gasolina Aditivada	47	R\$ 117,03	615	13,1

Conheça o Programa de Avaliação de Rendimento do Auto Shop Paulista

Você vai saber de verdade quanto custa o seu km rodado.

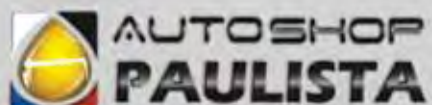

Gente Inteligente Abastece Aqui
www.autoshoppaulista.com.br



Ao lado da CPFL



Boteco

(19) 3236 1664

AS PONTES DE MADISON

A peça teatral fica no Teatro do Parque D. Pedro Shopping de 1º a 31 de outubro. Os horários de exibição são de sexta e sábado, às 21h, e domingo, às 19h. O preço é de R\$40 (setor 2) e R\$50 (setor 1), às sextas e domingos, e R\$50 (setor 2) e R\$60 (setor 1) aos sábados. Mais informações/bilheteria: (19) 3756 9890.

O CAVALINHO AZUL

A peça infantil é apresentada no Teatro do Parque D. Pedro Shopping de 2 a 31 de outubro. Os horários de exibição são de sábado e domingo, às 16h. O preço é de R\$ 10 (setor 2) e R\$20 (setor 1). Mais informações/bilheteria: (19) 3756 9890.

EXPOSIÇÃO "SURREALISMO POP: FREAK CIRCUS"

A exposição de artes das ruas baseadas no grafite fica na Galeria do Espaço Cultural Casa do Lago, na Unicamp até o dia 1º de outubro. A entrada é gratuita. Mais informações: (19) 3521 7701.

EXPOSIÇÃO "LUZ. VESTÍGIOS"

A exposição de fotografias estreia na sala de cinema do Espaço Cultural Casa do Lago no dia 18/10. A mostra é resultado da Oficina de fotografia, "Exercícios do Olhar", realizada em 2009 em Valinhos. Mais informações: (19) 3521 7701.

ART GALLERY BRAZIL 2010

Centro de Convivência Cultural Carlos Gomes promove, até 29 de setembro, das 14h às 21h, a exposição Art Gallery Brazil 2010. O evento é aberto ao público e tem entrada gratuita.



ROCKFILOSOFIA NA CPFL CULTURA

O evento trata de uma discussão que a filósofa Márcia Tiburi e o músico Fernando Chuí abrem sobre a estética entre o rock e a filosofia e acontece em todas as sextas de outubro, às 19h no Café Filosófico. A entrada para o evento é gratuita. Mais informações: www.cpflcultura.com.br ou (19) 3756-8000.

ENCONTRO DE CARROS ANTIGOS HOMENAGEIA GM

O evento acontece no dia 26 de setembro e promove a exposição de clássicos da marca como o Corvette, Bel-Air, Mustang, entre outros. O encontro acontece das 8h às 15h, no estacionamento do Galleria Shopping, com a entrada gratuita. Mais informações: www.v8ecia.com.br.

CANTO DO CONTO

A Fnac Campinas promove em todos os sábados de outubro, às 16h, o Canto do Conto, onde incentivam a leitura infantil e resgatam a tradição de contar histórias. A entrada é gratuita. (19) 2101 2000.

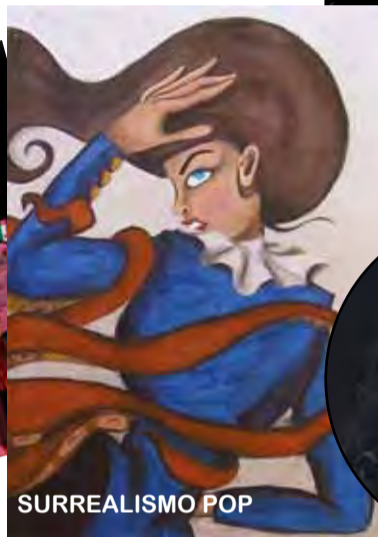

A primavera vem para encantar os sentidos.

Bem-vinda a esta estação mágica, que convida você a se cuidar ainda mais. Deixe a Onodera despertar em cada centímetro do seu corpo toda a sensualidade da estação.

Para a Onodera, a beleza é uma ciência.

Conheça o PowerShape®. Indicado para Celulite, Flacidez e Gordura Localizada.

Agende uma avaliação personalizada*.

3255 8082 ☛ Unidade Campinas-Cambuí ☛ Av. Júlio Mesquita, 939
3256 2442 ☛ Unidade Taquaral ☛ Av. Dr. Heitor Pentecoste, 1.655

onodera.com.br

Onodera estética | Momentos Felizes

A realização do tratamento somente ocorrerá após consulta médica, e os eventuais resultados dependerão das condições físicas e reações de cada cliente. Os tratamentos serão realizados em pessoas acima de 18 anos. PowerShape® - Marca Registrada Eusung Co. Mínimo de 6 sessões. *Avaliação realizada por consultora.