

Bairro encanta 'feiticeiro'

LUDDY FERREIRA TRANSFORMA A 'CASA DO BRUXO'
EM LUXUOSO E DESLUMBRANTE ESPAÇO DE MODA

Pág. 5



eternos

O DOMINGO É DOS MAVERICKS NO GALLERIA - Pag. 4

Contaminação

GRAVIDADE E MOROSIDADE
CAMINHAM JUNTAS - Pag. 3

juninas

PROGRAME-SE - Pag. 7



“Este senhor secretário é uma besta!”

A contundente afirmativa é do jornalista Rodolfo Konder, da Representação São Paulo da ABI - Associação Brasileira de Imprensa - no Seminário de Comunicação realizado no sábado, dia 23, no plenário da Câmara de Campinas.

O jornalista que entre outras atividades, foi diretor da TV Cultura onde também comandou o programa Roda Viva, reagiu com a frase ao saber que o secretário de Comunicação de Campinas, Francisco de Lagos, impediu o jornalista Gilberto Gonçalves de exercer seu trabalho como repórter deste Jornal em entrevista com o secretário sobre a greve dos servidores públicos. Na oportunidade, Lagos tomou o gravador do repórter, atirou ao chão e disse que não “dava entrevistas a jornal de bairro”.

A frase “este senhor secretário é uma besta”, agora é parte integrante dos anais do evento e, assim, é mais uma para a história do jornalismo campineiro.

Possibilidade de protesto das cotas condominiais? Cuidado!



Retomamos a questão sobre o direito de vizinhança visto ser matéria muito comum nos Condomínios.

A grande maioria entende que sua propriedade lhe é absoluta e que em sua área interna poderá fazer o que bem entender. Como já discutimos anteriormente, a lei diz o contrário e restringe os direitos à propriedade. Dentre o hall das reclamações, a mais comum diz respeito aos barulhos de vizinhos como arrastar móveis, efetuar pequenas manutenções e até andar de salto alto em períodos no qual deve ser respeitado o silêncio.

Veja que a jurisprudência já entende a questão claramente, dando ganhos de causa a moradores que se sentiram lesados em sua saúde e sossego, constando o réu a indenizar o autor da ação por danos morais. As reclamações deverão ser feitas diretamente ao Síndico e à Administradora que após análise da solicitação poderão advertir o Condômino causador do desconforto. Partindo agora para a questão externa ao Condomínio, quando algum morador se sentir lesado ou incomodado com obras, festas noturnas intermináveis ou

mesmo oriundos de estabelecimentos comerciais, vizinhos externos ao empreendimento, poderão fazer suas reclamações aos órgãos competentes.

Na cidade de Campinas temos a Secretaria do Meio Ambiente, órgão ligado a Prefeitura Municipal. Maiores informações podem ser conseguidas através do endereço eletrônico: www.campinas.sp.gov.br.

PROJETO DE LEI

Foi aprovado no último dia 23/04/09 projeto-lei de autoria do Deputado Federal Dr. Rosinha (PT-P) que estabelece novas regras na divisão de despesas em Condomínios. Para o legislador constituinte a divisão proporcional ao tamanho do imóvel (Fração ideal) gera obrigações diversas onerando mais à alguns o que não concorda pois entende que o uso da parte comum é, via de regra, em igual proporção, independente do tamanho da unidade autônoma. O Código Civil trata da questão no art. 1336, inc. I: “São deveres do Condômino: I – Contribuir para as despesas do Condomínio na Proporção de suas frações ideais, salvo dispositivo em contrário na Convenção”.

Veja que a matéria é extremamente polêmica, haja vista que outro Depu-

tado Federal, Fernando Chucre (PSDB-SP) apresentou recurso para que o projeto seja votado antes pelo plenário da Câmara e para tanto conseguiu o número de assinaturas necessárias para a abertura do referido contraditório. Resta saber se os Deputados irão ou não acolher tal recurso. Caso seja rejeitado, o Projeto-lei seguirá seu caminho e será submetido ao Senado Federal. Para Chucre, o projeto possui várias falhas e as possíveis alterações que possam ser feitas em plenário na Câmara permitiria a cobrança justa das despesas Condominiais. Para ele o critério objetivo que se reveste de melhor equidade é o da Fração Ideal.

Entendo que a discussão seja benéfica em se tratando dos princípios democráticos de direito e a definição mais justa seria tratar cada empreendimento de maneira específica, pois a legislação nos remete à isso quando delega poderes aos próprios Condôminos em decidir sobre a questão, guardadas as devidas exigências de quorum mínimo para esse tipo de decisão. Cabe uma reflexão e principalmente uma avaliação do que é o melhor para o seu empreendimento. Boa decisão!

Eduardo Guerra
Síndico Profissional



Rodolfo Konder, em Campinas

Pelas ruas do bairro



Ó VOU CUIDAR DA MINHA SAÚDE PORQUE DA MINHA VIDA JÁ TEM MUITA GENTE CUIDANDO

A frase está colada no vidro traseiro do velho fusca (que não é tão velho assim pelas lanternas traseiras tipo “fafá”) mas está se acabando ao tempo em plena rua Arquiteto José da Silva. Para quem é chegado numa “fezinha”, olha a placa aí 1290. Vai que dá, na cabeça... Milharzinha seca? Dá para salvar do Dia dos Namorados!

- MANDE SUA FOTO CURIOSA -

Clicknotícia

ACOMPANHE AS NOTÍCIAS DO BAIRRO

www.clicknoticia.com.br

Envie sua sugestão de pauta:

altotaquaral@clicknoticia.com.br

OFICINA da PIZZA

FORNO À LENHA

1 - MUSSARELA: mussarela, tomate	PROMOÇÃO 12,90
2 - MARGHERITA: mussarela, tomate e manjericão	PROMOÇÃO 12,90
5 - QUATRO QUEIJOS: mussarela, provolone, gorgonzola e catupiry	14,90
6 - CATUPIRY: mussarela, catupiry	12,90
12 - CALABRESA: mussarela, calabresa, cebola	PROMOÇÃO 12,90
13 - CALABRIA: calabresa, cebola	12,90
14 - CALABRESA C/ RÚCULA: mussarela, calabresa, cebola e rúcula	15,90
15 - FIRENZE: mussarela, calabresa, ervilha, milho, cebola	14,90
21 - CALABRESA C/ CATUPIRY: mussarela, calabresa, catupiry	13,90
33 - KANGU C/ CATUPIRY: mussarela, frango, catupiry	13,90
35 - FRANGO C/ BACON: mussarela, frango, bacon, parmesão	14,90
37 - FRANGO C/ CATUPIRY E MILHO: mussarela, frango, milho e catupiry	14,90
38 - PISA: mussarela, frango, gorgonzola, provolone e catupiry	16,90
54 - PEITO DE PERU C/ CATUPIRY: mussarela, peito de peru, catupiry	16,90
55 - PARIS: mussarela, peito de peru, milho, champignon e catupiry	17,90
62 - PORTUGUESA: mussarela, presunto, ervilha ovo e calabresa	13,90
67 - AMERICANA: mussarela, presunto, bacon, ervilha e tomate	14,90
69 - PRESUNTO C/ CATUPIRY: mussarela, presunto, milho e catupiry	14,90
70 - GRAMITE: mussarela, presunto, bacon, catupiry, tomate e parmesão	16,90
81 - ATUM: mussarela, alicha, tomate e parmesão	15,90
85 - TRENTA: mussarela, alicha, tomate e parmesão	17,90
86 - ATUM C/ CATUPIRY: mussarela, atum, catupiry	16,90
104 - LOMBO C/ CATUPIRY: mussarela, lombo, catupiry	13,90
105 - LOMBO C/ CATUPIRY E MILHO: mussarela, lombo, milho e catupiry	14,90
109 - CALIFÓRNIA: mussarela, lombo, abacaxi, figo, pêssego e ameixa	16,90
110 - À MODA: mussarela, lombo, bacon, tomate, manjericão, catupiry e parmesão	17,90
122 - FILE MIGNON: mussarela, file mignon, catupiry e cebola	17,90
141 - MILHO: mussarela, milho	PROMOÇÃO 12,90
145 - ALHO E ÓLEO: mussarela, alho e parmesão	13,90
146 - RÚCULA C/ TOMATE SECO: mussarela, rúcula e tomate seco	15,90
147 - ESCAROLA C/ BACON: mussarela, escarola, bacon, e alho frito	14,90
149 - MILHO C/ CATUPIRY: mussarela, milho e catupiry	13,90
157 - CREME DE MILHO C/ CATUPIRY: mussarela, creme de milho e catupiry	13,90
158 - ZUCCHINI: mussarela, abobrinha, tomate seco e parmesão	15,90
181 - BANANA: mussarela, banana, leite condensado e canela	PROMOÇÃO 12,90
182 - MACA: mussarela, maçã, leite condensado e canela	PROMOÇÃO 12,90
186 - CHOCOLATE: cobertura de chocolate ao leite e chocolate granulado	13,90

INGREDIENTES ADICIONAIS - Tomate - cebola - milho - ovo - calabresa - rúcula
(preço por ingrediente)

parmesão - alho frito - brócolis - berinjela
Tomate-seco - alicha - palmito - bacon - escarola
champignon - abobrinha - provolone - catupiry - lombinho 3,00

PIZZAS SALGADAS LEVAM MOLHO, ORÉGANO E AZEITONAS - TAMANHO GRANDE 8 PEDAÇOS

3386-8465
3386-9447

CONSULTE ÁREA DE ENTREGA - TAXA DE 10%

ALTO TAQUARAL JORNALISMO CIDADÃO DE QUALIDADE

Publicação da Agência de Notícias e Editora Comunicativa Ltda. - CNPJ 08905026/0001-78

www.clicknoticia.com.br

Circulação restrita aos condomínios, prédios de apartamentos e estabelecimentos comerciais anunciantes ou cadastrados

EDITOR: Gilberto Gonçalves - mtb 11.578 - REPORTAGENS: Cibele Vieira - mtb 14.015

EXECUTIVA DE CONTAS: Maria de Fátima Furian

ARTE FINAL: Cristiane Paganato

REDAÇÃO E COMERCIAL: RUA ALBERTO BELINTANI, 41 - J. COLONIAL - CAMPINAS/SP

Fone: (19) 3256 9059 - altotaquaral@clicknoticia.com.br

IMPRESSÃO: Arte Editora - Fone: (11) 4226 7272

Unicamp avalia suplementos alimentares

Preocupada com a saúde de consumidores de suplementos alimentares, a Abenuutri - Associação Brasileira de Empresas de Produtos Nutricionais - encomendou uma pesquisa da Universidade Estadual de Campinas (UNICAMP), que analisou 31 amostras de suplementos de fabricantes do Brasil e Estados Unidos, com registro Ministério da Saúde e comercializados legalmente no país. O estudo, liderado pelo professor Marcos N. Eberlin, comprovou que 100% dos produtos analisados está livre da presença de esteróides anabólicos (anabolizantes) e outros tipos de doping nos produtos.

Foram analisados os produtos fabricados pelos brasileiros Rainha Lab Nutraceutico, Integralmedica e ADS Lab Nutricional. Entre os americanos estão a Optimun Nutrition, Universal Nutrition, Labrada, Cytosport, Next Protein, Nature's Best, Arnold Nutrition e EAS. “Nenhuma das amostras observadas apresentou íons referentes à testosterona ou esteróides anabolizantes”, afirma Eberlin.

A Abenuutri comemorou o resultado, pois esse é um passo importante para o esclarecimento da opinião pública. “A pesquisa é de extrema importância, para reafirmar a segurança dos produtos legalizados. Ainda há muitos produtos sem procedência e registro no mercado negro da suplementação alimentar, frutos da falsificação e do contrabando. Nossa luta para que essa nuvem escura sobre o segmento desapareça só está começando”, comenta Euclésio Bragança, médico nutrólogo e presidente da ABENUTRI.

As amostras foram compradas em estabelecimentos comerciais autorizados na cidade de São Paulo, especializados no segmento de suplementação alimentar. “Com a pesquisa em mãos, o próximo passo é colaborar com as autoridades e encaminhar esse resultado à Anvisa para que o cerco à falsificação e ao contrabando seja apertado”, afirma Bragança.

No final do ano passado, a UNICAMP também divulgou uma pesquisa sobre os efeitos colaterais de anabolizantes, a qual constatou que o seu consumo associado ao treinamento físico intenso, resulta em deficiência do bombeamento cardíaco, aumento de colesterol LDL (colesterol ruim) e alterações de comportamento.

CONTAMINAÇÃO NO PARQUE PRIMAVERA

Mais uma reunião...

A contaminação da área no bairro Mansões de Santo Antonio, em terreno do condomínio Parque Primavera (R. Hermantino Coelho) é considerada a mais grave do município de Campinas. Mas o plano de remediação da área, que se arrasta desde 2003 e demorou dois anos para ser assinado, continua lento na expectativa das famílias que compraram seus apartamentos em dois blocos já concluídos mas não podem mudar-se por falta de habite-se, além dos proprietários de terrenos nos bairros ao entorno da área, que por decreto estão impedidos de realizar qualquer obra.

A reunião realizada no dia 25 de maio expôs algumas divergências que retardam soluções. A Cetesb considerou que as análises apresentadas pela Consima – que contratou uma empresa para reavaliar o nível de contaminação no subsolo e lençol freático – in-

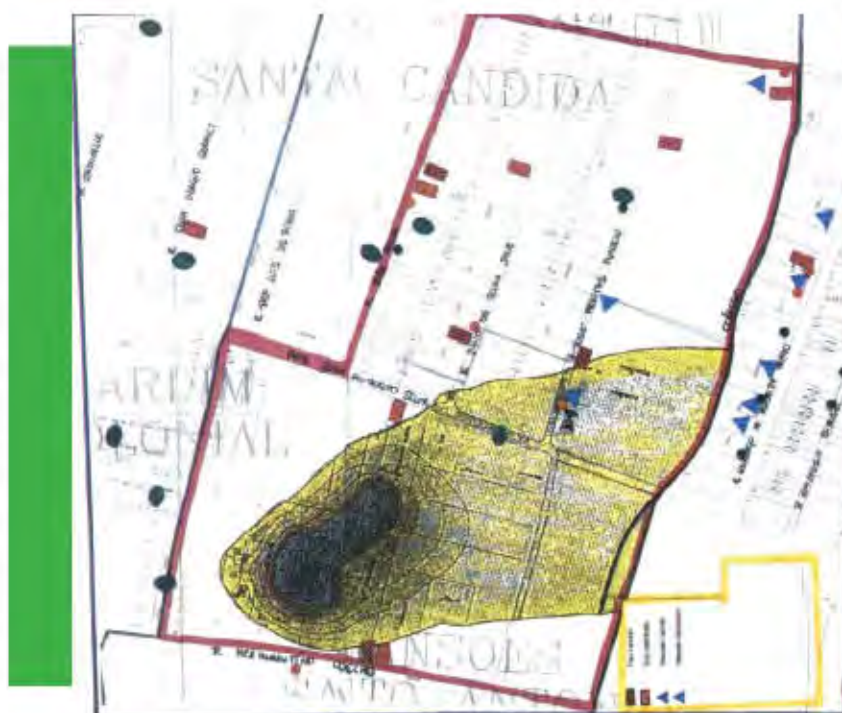

Nota do editor

Parece descaso

A Prefeitura, Cetesb, Consima e a Promotoria Pública não se entendem e parece que não querem se entender.

Como se não bastasse, cada um destes órgãos tergiversa ao máximo no passar informações, apesar do processo ser público.

Agora já dizem que a tal PLUMA aí do lado vai precisar ser redesenhada, que alguém esqueceu de fechar uma poligonal e que uns furos feitos para analisar o solo não renderam resultado nenhum. Provalmente em 2010...

dicam que a degradação do material contaminante presente no solo necessita de nova tipologia. “O material sofreu degradação e a configuração dos contaminantes alteraram, então é necessária uma nova avaliação de riscos no local para orientar adequadamente as condicionantes para obras e moradores”, explica Alberto Degrecci, diretor regional

da Cetesb. Ele explica que se a água do subsolo não for utilizada e nem a terra revolvida, não há risco para os atuais moradores da região.

O assessor de Meio Ambiente da Prefeitura, Flávio Gordon, que acompanha o caso desde 2003, concorda que os resultados apresentados são inconclusivos e quer que a Consima, dona da área

contaminada pela empresa Proquima, refaça o desenho da pluma de contaminação com base nas novas análises. Sob críticas de ter ampliado muito a área que proíbe por decreto obras que impliquem em remoção de terra e por ter escolhido inadequadamente os pontos de avaliação atuais, Gordon diz que a Prefeitura se baseou em critérios técnicos

aceitos por todos que assinaram o acordo para o Plano de Remediação (Prefeitura, Cetesb, Consima e Ministério Público). Ele acredita que em cerca de dois meses será possível ter um novo retrato da área, capaz de oferecer subsídios mais seguros para a emissão dos habite-ses. Quanto à mudança do decreto 14091, emitido em 2002, que impede obras em áreas dos bairros Mansões de Santo Antonio e Santa Cândida, Gordon explica que depende de um desenho atualizado da pluma de contaminação.

Isso só está previsto no Plano de Remediação para ser feito pela Consima em 2010, mas os envolvidos no caso já começam a levantar a hipótese de que as construtoras interessadas na liberação da área formem um pool de empresas para financiar os estudos e antecipar a revisão do decreto.

A Consima não fala sobre o assunto.

Campinas tem uma nova casa de eventos

Inaugurado no dia 12 de maio, o Espaço Guanabara é um novo local para a realização de eventos na região do Taquaral.

A construção arejada e branca com área útil de 2 mil metros quadrados fica na rua Oswaldo Cruz, 300 e foi apresentada como “versátil para receber de 2 a 1200 convidados com decoração personalizada”.

O local foi idealizado pelo diretor de eventos Pierre Cury e tem oito ambientes e um salão principal integrados a um projeto de paisagismo, que possibilitam a realização de convenções empresariais, treinamentos, feiras, vernissages, shows e diferentes eventos sociais.

Cury diz que Campinas tem necessidade de locais, fora de hotéis, que permitam a realização de eventos de médio porte – acima de 300 pessoas – com versatilidade e infra estrutura completa.

COLÉGIO

EDUCAP

CAMPINAS

ENEM

1º LUGAR

Parabéns aos alunos, pais e educadores

Fone.: (19) 3242-5246 **www.educap.com.br**

1º lugar geral entre todas as escolas de Campinas

HOMENAGEM AOS MAVERICKS NO GALLERIA

Vá ouvir o ronco dos V8

O último domingo de cada mês, como é o caso deste 31 de maio, é dia de levantar cedo, colocar uma bermuda, calçar chinelos, sapear um boné e, se o sol apertar, escurecer os "eyes" com óculos escuros e passar o dia curtindo as raridades no encontro de carros antigos do Galleria.

E este domingo vai ser mais especial ainda. O Ford Maverick, modelo que marcou a década de 1970, será o homenageado. De acordo com Junior Canela, presidente do Clube V8&Cia, organizador do encontro, esta edição é bastante esperada por existirem muitos colecionadores de Maverick.

No Salão do Automóvel de 1972, o carro foi apresentado ao consumidor brasileiro e começou a ser vendido no meio do ano seguinte. O modelo inicial era com motorização seis cilindros em linha, de 3 litros e 112 cavalos.

Alguns meses depois chegou o que causaria maior impacto: o modelo GT. No lançamento, chegou a ter mais de um ano de fila de espera. Com motor 302 V8, chegava para brigar com o Dodge Charger V8 de 5,2 litros e o Opala SS seis cilindros em linhas de 4,1 litros. Com um forte apelo esportivo e bem mais equipado, o Maverick GT atingia a velocidade máxima de 180 km/h e fazia de 0 a 100 km/h em 11 segundos.

HISTÓRIAS

Um na rua Alberto Belintane, outro na rua Hermantino Coelho e outro na rua Emerson José Moreira: três Mavericks na região, três histórias mais próximas impossível.



LUCAS VIEIRA GONÇALVES
Estudante de Educação Física da
Puc-Campinas, 24 anos



DANIEL COSTA
Engenheiro de Computação
35 anos



VALDIVO DIAS DO VALE
Garçon
47 anos

Seu maveco 4 clindros, ano 74, enganando que é um V8 graças ao capô frontal com faixas e entradas de ar, foi adquirido em 2005, longe de Campinas.

"Eu descobri o carro em Itapetininga pela Internet e decidi que era aquele. No começo deu um pouco de dor de cabeça, mas o prazer logo suplantou tudo.

Gosto muito do carro é é claro que sua força, especialmente no arranque, empolga qualquer um que assuma o volante, mesmo sendo um 4 cilindros. Por várias vezes já pensei em vender mas o coração acaba falando mais alto e sempre desisto. Enquanto puder, NÃO VENDO!"

Ele já teve seis Mavericks, hoje está com apenas três. Um deles foi tirado de fábrica pelo pai, no mesmo ano que Daniel nasceu.

"No domingo vou estar com ele no encontro. É uma satisfação indescritível pilotar um carro destes.

Este aqui - o V8 branco da foto - tem inclusive ar condicionado de fábrica. Sempre gostei muito do carro. Afinal, cresci dentro de um.

De vez em quando a gente participa de uns campeonatos de arrancadas para poder curtir o que ele tem de melhor: a força.

Ah antes que eu esqueça: NÃO VENDO!"

O 4 cilindros super do Valdivo veio de um primo que desistiu de manter o carro. Como na hora o dinheiro estava disponível, ele não teve dúvidas. Comprou!

"O modelo esportivo do Maverick agrada muito a gente. Eu não tenho muito tempo mas sempre que posso saio rodando.

Só complica na hora de encontrar peças para reparo. É preciso procurar muito. Quando comprei tinha um probleminhas de elétrica mas eu mesmo resolvi.

Assim vou arrumando devagarinho e curtindo junto com meu irmão. VENDER? NÃO, NÃO!"

Escola técnica na região

A ETECAP (Escola Técnica Estadual Conselheiro Antonio Prado) fez uma parceria de extensão com escola do Jardim Nilópolis (atrás da Cidade Judiciária) e no segundo semestre, inicia cursos técnicos de Administração e Contabilidade.

Inscrições: de 5 a 19 de junho, pelo site www.vestibulinhoetec.com.br. As aulas começam em 3 de agosto. A ETECAP é uma escola pública que oferece Ensino Médio e Cursos Técnicos de Química, Bioquímica e Meio Ambiente na estrada dos Amaraes.

A extensão foi anunciada como parte das comemorações dos 45 anos da ETECAP. Fone 3246 2888.

Educap: 1º. lugar no Enem

O colégio Educap conquistou o primeiro lugar de Campinas no Exame Nacional do Ensino Médio (ENEM 2008) e na 19ª. entre as 4973 escolas do Estado de São Paulo, com a média geral de 70,70. O Educap foi criado em 1979. Oferece Educação Infantil/Ensino Fundamental/Ensino Médio e está localizado na Av. Imperatriz Leopoldina, 357, no bairro Vila Nova.

O Enem é um exame individual e voluntário oferecido anualmente aos estudantes que estão concluindo o ensino médio e, diferentemente dos processos avaliativos tradicionais, a prova é interdisciplinar e contextualizada, valorizando a capacidade de análise dos estudantes. Entre as escolas da região que obtiveram boa classificação está também o Anglo Taquaral, em 10º. lugar de Campinas, com a média de 66,73.

"Cidadão Amigo do Verde"

A Câmara de Vereadores de Campinas aprovou em abril, em primeira discussão, o projeto de autoria do vereador Vicente Carvalho (PV), que permite ao cidadão fazer a manutenção de praças e áreas públicas em Campinas. O morador poderá ser autorizado a fazer o plantio e replantio de árvores de pequeno porte ou frutíferas, bem como o remanejamento das espécies, desde que comunicado e autorizado pelo departamento competente. Podem participar de uma a cinco pessoas, dependendo do tamanho da área e receberão incentivos fiscais para a manutenção.

Pelo projeto, a Prefeitura forneceria as mudas, daria um suporte técnico e deixaria o resto nas mãos dos moradores envolvidos. O projeto ainda vai a um segundo turno de votações e só depois disso seguirá para sanção ou veto do Executivo.



Os produtos das melhores marcas fazem a melhor PIZZA da região



Sadia

+ de **120** opções

SUGESTÕES

001 - Mussarela - Generosa camada de mussarela especial e rodela de tomate selecionadas.	GRANDE	R\$ 17,00
012 - Calabresa - muss. especial, coberta por uma generosa camada de calab. defumada, Sadio pré-assada e anéis de cebola.		R\$ 17,00
182 - Maça - Maça em cada, coberta por uma fina camada de mussarela, polvilhada com canela, finalizada com leite condensado.		R\$ 17,00
181 - Banana - Banana em rodela, coberta por uma fina camada de muss. polvilhada com canela, finalizada com leite condensado.		R\$ 17,00
002 - Margherita - Muss. especial, rodela de tomate aromatizada c/ folhas frescas de manjericão, salpicada c/ queijo parmesão.		R\$ 19,00
143 - Crema de Milho - Muss. Especial, coberta c/ deliciosa crema de milho, salpicada c/ queijo parmesão.		R\$ 19,00
062 - Portuguesa - Muss. Especial, presunto Sadio picado, ovos cozidos, ervilha e anéis de cebola.		R\$ 19,00
081 - Atum - Muss. Especial, coberta com atum sólido e anéis de cebola.		R\$ 25,00
146 - Rúcula c/ Tomate Seco - rúcula fresca cortada à juliana combinada com o sabor de tomate seco.		R\$ 25,00
005 - Quatro Queijos - Uma deliciosa combinação de queijos mussarela, gorgonzola, parmesão e legítimo catupiry.		R\$ 25,00
033 - Frango c/ Catupiry - Muss. Esp., filé de frango desfiado levemente temperado e generosa porção de legítimo catupiry.		R\$ 25,00
104 - Lombo c/ Catupiry - Muss. Especial, lombo defumado fatiado e generosa porção de legítimo Catupiry.		R\$ 25,00

Pizzas salgadas levam azeitonas e orégano importados e delicioso molho de tomates selecionados temperado ao sal, orégano e azeite. SOLICITE CARDÁPIO COMPLETO - Pizzas MEIO A MEIO serão cobradas pela média - ACEITAMOS CHEQUES PRÉ

RAVENNA

PIZZA CAMPINAS BAR

DISK

3242-2072 / 3242-0675

Aberto de Terça a Domingo a partir das 18 horas RUA CAROLINA FLORENCE, 1530 - VILA NOVA

PROMOÇÕES

NA COMPRA DE UMA PIZZA GRANDE

+ R\$ 10,00

LEVE UMA DELICIOSA PIZZA DOCE

TERÇA & QUARTA-FEIRA
BORDA RECHEADA

Catupiry ou Cheddar

Preços sujeitos a alterações. Consulte também taxa de entrega

A casa de muros de vidro, que tem chamado a atenção de quem passa pela avenida Almeida Garret, é o novo ateliê do estilista Luddy Ferreira, aberto ao público desde 23 de maio. Em área de 5 mil m², dos quais 1.600 m² de área construída, ele montou o ateliê de alta costura e moda casual feminina, uma área para eventos com capacidade para receber 200 pessoas, capela, salão de beleza e estética, um mini SPA para noivas, além do boulevard com lojas de bonecas de porcelana importadas, roupas para damas e customização de enxovais. Mensalmente ele pretende promover a Casa das Artes, com eventos culturais como vernissage de artistas, exposições etc.

"Sempre quis ter um local onde eu pudesse oferecer todas essas possibilidades", diz Luddy, que justifica os muros de vidro: "queria que a casa fosse minha vitrine". "Não quero que a casa perca a magia, que vire loja, mas quero que as pessoas se sintam bem à vontade aqui dentro". Ele pretende lançar quatro novas coleções ao ano, cada uma com 60 vestidos exclusivos. A primeira, no novo endereço, acontece no final de junho.

O ateliê mantém uma equipe de 29 pessoas e quem visitar a casa terá a oportunidade de ver de perto os processos de produção de uma roupa, como as salas de corte, montagem, costura, bordado, acabamento etc. O cuidado com o trabalho é tão grande que os vestidos de noiva são costurados e bordados com luvas descartáveis. Ele pretende resgatar os desfiles de moda e para isso criou um salão no piso superior da casa onde tem uma passarela de espelhos, de 15 metros de extensão, para apresentar suas criações e também usar para a prova dos vestidos de noiva. "Na prova final, a noiva tem direito até a marcha nupcial nessa passarela enquanto a mãe se acaba em lágrimas."

Só trabalha com vendas, não faz locações, por acreditar que a energia das pessoas passa para as roupas. Devoto da Nossa Senhora Desatadora dos Nós, criou no hall de entrada um oratório com a imagem da santa. Luddy Ferreira diz que é injustiçado pela fama de "caireiro" e conta que a coleção casual que está criando terá preços bem acessíveis. Na alta costura, garante que seus preços são mais em con-

O GLAMOUR ESTÁ DE VOLTA

Taquaral dita a moda

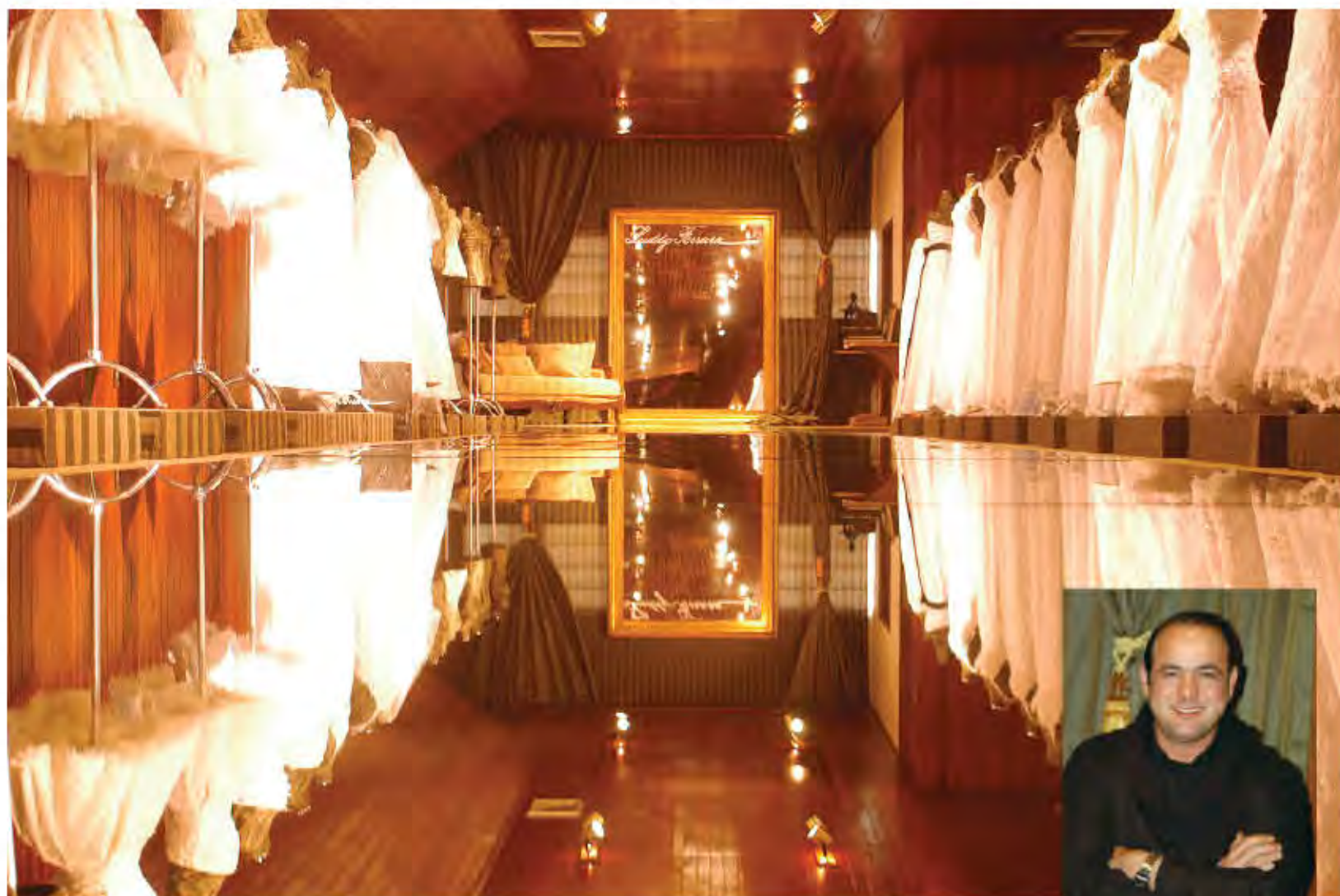

O MUST: a imensa passarela de espelho (15m de extensão) ladeada pela coleção de vestidos de noiva é uma das jóias raras de Luddy Ferreira



ta que os dos estilistas de SP, com vestidos pret-a-porter pronta entrega que variam de R\$ 1 a 8 mil e os vestidos sob medida a partir de R\$ 8 mil.

As instalações

A decoração é clássica no interior e toda a parte externa em estilo asiático. A casa terá o conceito de loja/sala, muito comum na Europa, dividida por tipo de evento (3 salas para festas e 6 para roupas dia-a-dia), por faixa etária e com roupas separadas por tamanho, cada provador manterá sua própria numeração - que varia de 38 a 46.

O ateliê trabalha com criações exclusivas mostradas em quatro coleções anuais. São roupas para noivas, convidadas, madrinhas e formandas, no estilo pret-a-porter para pronta entrega ou sob medida, além de acessórios. Mas a novidade é o lançamento da coleção casual, com roupas para o cotidia-

no e malharia, todas com criação própria.

O salão de beleza e estética atende de segunda à sábado, tanto para festas como para o dia-a-dia. Será aberto para o jardim, bem ventilado, todo decorado com ratan e priorizando o bem estar dos clientes. A sala de depilação terá chuveiro para o banho. A sala de maquiagem é toda espelhada, inclusive no teto, para que a pessoa se enxergue em qualquer ângulo. E a noiva, se preferir, pode trazer seu próprio maquiador.

O mini SPA da noiva terá salão de massagem, deck, banheiro, ofurô e a noiva poderá receber amigos ou familiares. O atendimento será feito por um mordomo e as comidas serão servidas pelo Buffet D'Elisa, que desenvolveu um cardápio com comidas de 47 países asiáticos.

O salão para eventos receberá casamentos, formaturas,

encontros corporativos, confraternizações e despedidas de solteiro, em área ao ar livre com possibilidade de cobertura em dias de chuva. A piscina será coberta com vidro para se transformar em pista de dança.

A capela terá uma passarela de blindex iluminado sobre areia grossa e cobertura em cristal transparente em dias de chuva. O boulevard terá 3 lojas. A primeira é de bonecas de porcelana importadas, que custam no máximo R\$ 60,00. A segunda é de roupas e artigos para damas e a terceira será a customização de enxoval. As roupas de cama oferecidas são de padronagem básica e haverá opções de bordado inglês, fitas, apliques, flores e outros detalhes para que a noiva crie seu enxoval personalizado. "Um custo bem em conta", explica.

O estilista

Luddy Ferreira é natural de Catanduva, interior de SP, mas veio para Campinas em 88. "Tudo começou com uma sacola", diz ele, que na época vendia roupas de porta em porta. Entrou no mercado como estilista em 1993 e desde então promoveu vários desfiles. Hoje ele atende toda região de Campinas, interior do Estado e várias capitais, com clientes desde Volta Redonda (RJ) até Salvador (BA).

E o bruxo e o feitiçeiro?

A chamada de capa se refere ao fato de terem dito ao estilista quando ele chegou aqui, que o imóvel era conhecido como "casa do bruxo". Com o bom humor peculiar ele foi rápido na resposta: "Então vai dar certo minha vinda para cá, afinal eu sou mesmo meio feitiçeiro e vou encantar o Taquaral. Pode acreditar."

Admite-se

- * VENDEDORA
- * COSTUREIRA
- * AUX DE COSTURA
- * MODELISTA
- * BORDADEIRA
- * ARREMATADEIRA
- * FAXINEIRA

RUA PADRE ALMEIDA GARRET 1317
Taquaral - Campinas

NET
O MUNDO É DOS NETS

TV por assinatura
internet BANDA LARGA
e TELEFONE do seu jeito

MUDE PARA A NET E LEVE SEU NÚMERO DE TELEFONE - (PORTABILIDADE)

FAÇA JÁ SUA ASSINATURA Ligue: (19) 9125-8258 - consultor Glaucio
e-mail: glaucio.roque@netservicos.com.br

APROVEITE A PROMOÇÃO DO MÊS!

INFORMAÇÕES SEM COMPROMISSO - INSTALAÇÃO SUJEITA À DISPONIBILIDADE TÉCNICA NO LOCAL

PSICOLOGIA CLÍNICA
ANA PAULA RIBEIRO FERRAZ

Atendimento Infantil/ Adulto/
Casal/ Orientação Vocacional

tel. 8154 0366

Campinas - SP
anapaulariberoferraz@gmail.com
www.anaferaz.webs.com

APROVEITE!
para sua casa ou condomínio

BIKE ERGOMÉTRICA PRÓ

Display com velocidade, distância, calorias,
monitor cardíaco e muito mais...
15 programas de exercícios
Quadro em alumínio: leve e
super resistente
Assento regulável
Porta squeeze para
hidratação

Até 10X sem juros

ALONSO & PIERRE

CONSULTE-NOS
www.alonsoepierre.com.br 19 3256.5882 ou 19 9781.8116

Promoção válida até 30/06/2009

RUA HERMANTINO COELHO

A ponte vai demorar!

A ponte sobre o córrego da rua Hermantino Coelho, anunciada pelo Prefeito como uma das obras prioritárias para região, ainda não saiu do papel e só deve ser instalada no próximo ano. Segundo o diretor da Macro Região Leste, José Afonso Bitencourt, a obra envolve vários órgãos públicos (como Sanasa, Secretaria de Serviços Públicos e Meio Ambiente) e passa pelas etapas de orçamento e levantamento de dados do local, com cronograma ainda não definido.

Ele concorda que "aquele é um ponto crítico e prioritário



SOL COM A PENEIRA - Prefeitura esconde buracão com esgoto a céu aberto na Hermantino Coelho com tapume. Mas o cheiro...

que precisa ser cuidado", mas lembra que é uma obra complexa e, entre as etapas que antecedem a construção da ponte estão a canalização do esgoto que corre a céu aberto, a contenção da erosão e ações de correções de solo. A Secretaria de Meio Ambiente informou que o local está dentro da área delimitada por decreto, onde estão proibidas obras que revolvam o solo, em função da contaminação provocada pela Proquima. Isso significa que a Prefeitura terá que reeditar o decreto n. 14091 de 2002.

ECOLIFE NA JUSTIÇA

Mais uma anulação

A ação impetrada por 25 moradores do Parque Taquaral, que pedia a inconstitucionalidade da lei que autorizou a construção do empreendimento Ecolife foi considerada procedente no dia 30 de abril.

A sentença emitida por juiz da 1ª Vara da Fazenda Pública determina a anulação do projeto de construção. A obra já havia sido interditada em março por força de um mandato de segurança.

Agora os moradores da região aguardam a tramitação mas avaliam a possibilidade de entrar com uma ação demolitória do que já foi construído no local. Nem a Prefeitura nem a construtora Ecoesfera se manifestaram sobre o assunto.

Localizado na rua Almeida Garret (Taquaral), o empreendimento que já comercializou mais de 70% das unidades foi



NA PLAQUINHA - Alvará de execução 1500/2007 - Protocolo Número: 2007118743

autorizado com base na lei considerada inconstitucional.

A lei já foi revogada, mas permitiu a concessão do alvará de construção do edifício

que deveria ter 20 andares em local onde prédios são proibidos pelo Plano Diretor da cidade para resguardar o entorno da Lagoa do Taquaral.

A greve continua

Os funcionários públicos municipais de Campinas decidiram, na quinta, dia 28, continuar a greve que começou no dia 20 de maio e tem afetado os serviços oferecidos nas creches e centros de saúde municipais localizados nos bairros da região. A categoria reivindica 11% de ganho real, reposição de 7% de perdas passadas e aumento no valor do vale-refeição em 18%, também para aposentados e pensionistas.

A Prefeitura mantém a proposta de 3% de reajuste imediato mais 2,79% em dezembro, o que tem sido rejeitado nas assembleias. Um dos argumentos dos grevistas é a diferença entre a proposta oferecida e o reajuste de 56% dado ao Prefeito, Vice e Secretários em janeiro desse ano. O Sindicato da categoria informa que mantém 30% dos funcionários dos atendimentos de emergência trabalhando.

Stelje Costura Original
CONSERTOS DE ROUPAS

Jeans: ajustes, barras originais, zíper
Alfaiataria, Moda Festa: consertos em geral
Couro

Cidinha

(19) 3384-7628

Rua Adelino Martins, 248 - Mansões Santo Antonio - Galeria Por do Sol - Loja 5

Rotisserie Clube dos Sabores

Assados - (sábados e domingos): Cupim, Costela Bovina, Joelho, Costelinha Suína, Frango Recheado, Coxa e Sobre Coxa

Congelados - Massas Recheadas Branca e Verde com Molho Branco e Vermelho, Tortas Salgadas e Sobremesas

Terça a Sexta: das 10 às 19 horas - Sábados e Domingos: das 8 às 15 horas

(19) 3256-8675

Rua Adelino Martins, 248 - Mansões Santo Antônio - Galeria Por do Sol - Loja 4

HAMBÚRGUER PREMIUM LANCHÃO

É o hambúrguer do Lanchão ainda maior e mais gostoso!!!

Experimente essa e todas as outras maravilhosas novidades do cardápio Lanchão

NOVIDADE
Hambúrguer Premium
Lanches de Filé de Alcatra
Lanches Vegetarianos

NOVIDADE
Lanche de Mortadela do Mercado
Novos Sucos Especiais
e mais... Experimente!

OROSIMBO
Av. Orosimbo Maia, 2420
3294.0425
Delivery das 18 às 2h

CH. da BARRA
Rua Oriente, 91
3294.5227
Delivery das 18 às 0h

www.lanchao.com.br

Tônicos Boteco

Venha saborear nossa deliciosa feijoada

QUARTA E SÁBADO

www.tonicos.com.br
3236-1664
Rua Barão de Jaguará, 1373 - Centro

AGORA COM ENTREGA PROTOCOLADA EM 98 CONDOMÍNIOS RESIDENCIAIS + 26 PONTOS

1	RESIDENCIAL COLIBRIS	Rua Antonio Nogueira Braga, 236
2	VILLAGE CHATEAU TIVOLI	Rua Professor Luiz de Pádua, 63
3	DOLCE VIVERE	Rua Lauro Vannucci, 851
4	CIDADES DI ITALIA	Rua Arq. José Augusto Silva, 719
5	ILHAS DO CARIBE	Rua Arq. José Augusto Silva, 761
6	PANIF. ESQ. DO ESTUDANTE	Rua Luiz Otávio, 150
7	BANCA DE JORNAIS DO ITAÚ	Rua Luiz Otávio, 148
8	VILLAGE CEREJEIRAS	Rua Ambrósio Bisogni, 220
9	COLINA VERDI	Rua Ambrósio Bisogni, 180
10	PORTO VITÓRIA	Rua José Luiz C. Moreira, 183
11	OPERA HOUSE	Rua José Luiz C. Moreira, 120
12	ALDEIA DA MATA	Rua Hermantino Coelho, 299
13	CIDADE NOVA	Rua Hermantino Coelho, 255
14	PLAZA LIGTH	Rua Hermantino Coelho, 195
15	VILLAGIO DI FIRENZE	Rua Hermantino Coelho, 77
16	VILLAGIO DI VENEZIA	Rua R. Luiz Otávio, 2001
17	CITTÀ DI ROMA	Rua Jasmim, 28
18	MAIMI GARDENS	Rua Izabel Negrão Bertóli, 100
19	ANTUERPIA	Rua Izabel Negrão Bertóli, 101
20	AREIAS DE PRATA	Rua Izabel Negrão Bertóli, 141
21	AREIAS DE OURO	Rua Izabel Negrão Bertóli, 161
22	JANGADAS	Rua Jasmim, 170
23	ALDEIA DA LAGOA	Rua Jasmim, 190
24	RIO TOCANTINS	Rua Jasmim, 250
25	ALDEIA DA SERRA	Rua Jasmim, 350
26	CHÁCARA PRIMAVERA	Rua Jasmim, 241
27	RARITHÁ	Rua Jasmim, 466
28	RIO TAMISA	Rua Jasmim, 750
29	VILLE DE FRANCE	Rua Jasmim, 810
30	BANCA DE JORNAIS JASMIM	Rua Jasmim, 820
31	PADARIA DI FIORI	Rua das Hortências, 960
32	ANDRÉA PALLADIO	Rua Jasmim, 840
33	EDEN ROCC	Rua Jasmim, 880
34	GAROPABA	Rua Egle Moretti Belintani, 270
35	EDUARDO HOMEM DE MELLO	Rua Luiz de Oliveira, 327
36	RESIDENCIAL GARDEM CLUB	Rua Hermantino Coelho, 1000
37	MOISÉS BITTAR	Rua Hermantino Coelho, 955
38	ILHA BELLA	Rua Hermantino Coelho, 901
39	PARK INDIANÓPOLIS	Rua Hermantino Coelho, 841
40	PARQUE PRIMAVERA	Rua Hermantino Coelho, 758
41	SPAZIO COPENHAGEN	Rua Hermantino Coelho, 734
42	CONDOMÍNIO CANADÁ	Rua Hermantino Coelho, 501
43	RESIDENCIAL MARINA	Rua Clovis Teixeira, 100
44	PANIF. NOVA DIAMANTE	Rua Adelino Martins, 580
45	AQUARELLA	Rua Egle Moretti Belintani, 33
46	ALCANTO UNO	Rua Álvaro Bosco, 146
47	SPAZIO DELLA FELICITÀ	Rua Álvaro Bosco, 157
48	SPAZIO DELLA ISPIRAZIONE	Rua Álvaro Bosco, 95
49	SPAZIO DELLA NATURA	Rua Álvaro Bosco, 50
50	PANIF. ABELHA GULOSA MALL	Avenida Guilherme Campos, 600
51	REVISTARIA THE MALL	Avenida Guilherme Campos, 600
52	BANCA REVISTARIA D. PEDRO	Avenida Guilherme Campos, 1.000
53	SPAZIO DELLA LUMME	Rua Santa Maria Rossello, 905
54	ACCANTO DUE	Rua Carlos Mazzoni, 55
55	HOUSE TOWER I E II	Rua Carlos Mazzoni, 72
56	RESERVA ORIGINAL	Rua Dr. Fernando F. D. de Souza, 48
57	ECO RESIDENCE	Rua Thereza Mazzair Brevistieri, 46
58	ILHA DAS FLORES	Rua R. Aglair Buratto, 169
59	CASAS DI ITALIA VILLA BELLA	Rua Zerilo Pereira Lopes, 651
60	CASAS DI ITALIA PQ DO LAGO	Rua Zerilo Pereira Lopes, 477
61	CASAS DI ITALIA PQ. D. PEDRO	Rua Luiz Pasteur, 75
62	CASAS INGL. GARDEN HILL	Rua Eunice Virginia R. Navero, 781
63	CASAS DI ITALIA TAQUARAL	Rua Eunice Virginia R. Navero, 1070
64	PARQUE DOS IPÊS	Rua José Lins do Rego, 665
65	RESIDENCIAL RESEDÁ	Rua Afrânio Peixoto, 601
66	MONTE CARLO	Rua Afrânio Peixoto, 793
67	FAZENDA TAQUARAL	Rua Afrânio Peixoto, 855
68	RIVIERA JARDIM	Rua Afrânio Peixoto, 900
69	PARQUE TAQUARAL	Rua Padre Domingos Giovanini, 496
70	RESIDENCIAL VIVENDAS	Rua Padre Domingos Giovanini, 577
71	COND. LATINO COELHO	Rua Latino Coelho, 1301
72	CONDOMÍNIO PQ ALEGRO	Rua Latino Coelho, 1343
73	CONJ. RESID. VILLA VERDE	Rua João Chatri, 112
74	EDIFÍCIO PQ TAQUARAL	Rua Fernão Lopes, 1400
75	EDIFÍCIO FRANKLIN	Rua Padre Antonio Vieira, 64
76	EDIFÍCIO ANTONIO CARLOS	Rua Padre Antonio Vieira, 76
77	EDIFÍCIO JOSIANE	Rua Padre Antonio Vieira, 6
78	PANIF. MASSA NOBRE	Rua Padre Manoel Bernardes, 942
79	BANCA DE JORNAL MICKEY	Rua Padre Manoel Bernardes, 912
80	PARQUE AUXILIADORA I	Rua Theodoro de Camargo, 488
81	PARQUE AUXILIADORA II	Rua Fernão Lopes, 1907
82	RESIDENCIAL ANDORRA	Rua Pedro Vieira da Silva, 144
83	RESIDENCIAL LUXEMBURGO	Rua Pedro Vieira da Silva, 415
84	VILLAGE CALIFÓRNIA	Rua Pedro Vieira da Silva, 64
85	VILLAGE FLÓRIDA	Rua Pedro Vieira da Silva, 42
86	S.MERCADO "DIA" S. GENEBRA	Av. Pamplona, 383
87	BANCA SANTA GENEBRA	Av. Pamplona, 383
88	RESID. COLINE DE SUISSE	Rua Guatás, 250
89	PANIF. SANTA GENEBRA	Rua Joaquim Manuel Macedo, 15
90	BANCA DO BERALDO	Rua Joaquim Manuel Macedo, 16
91	GREEN VILLAGE	Rua das Hortências, 781
92	VILLAGE CAMPANIA	Rua das Hortências, 641
93	SUNSET VILLAGE	Rua das Hortências, 415
94	PANIF. IMPÉRIO DOS PÃES	Av. Almeida Garret, 1091
95	THE PLACE RESIDENCE	Rua Fernão Lopes, 1101
96	CONDOMÍNIO PINHEIRO	Rua Fernão Lopes, 1067
97	RESID. PARQUE PORTUGAL	Rua Soldado Percilio Neto, 628
98	PARQUE DA LAGOA	Rua Jorge Figueiredo Correia, 503
99	LA TORINO	Rua Jorge Figueiredo Correia, 944
100	VILLA DI CAPRI	Rua Jorge Figueiredo Correia, 1000
101	VILLAGIO DI MONTALCINO	Rua Emerson José Moreira, 1667
102	PETIT VILLAGE	Rua Emerson José Moreira, 1455
103	RESIDENCIAL CAMÉLIAS	Rua das Camélias, 399
104	VILLAGE CEDRUS	Rua das Camélias, 118
105	EDIFÍCIO GIRASSOL	Rua Girassol, 54
106	PANIFICADORA PRIMAVERA	Rua Jorge Figueiredo Correia, 1.411
107	COND. RAQUEL M. FERREIRA	Rua Pereira Coutinho, 151
108	CONDOMÍNIO ANA CAROLINA	Rua Pereira Coutinho, 111
109	LAGOA TAQUARAL - DISPLAY	Avenida Heitor Penteado, S/N
110	EDIFÍCIO DONA ESMERALDA	Rua Luiza de Gusmão, 591
111	RESIDENCIAL VILA VULCANO	Rua Diogo Alvarez, 2.370
112	ED. PRAIA DOS CASTELHANOS	Rua Euclides Vieira, 647
113	EDIFÍCIO EUCLIDES	Rua Euclides Vieira, 661
114	PANIF. SÃO GERALDO	Rua Bento de Arruda Camargo, 478
115	BANCA SÃO GERALDO	Av. Bento de Arruda Camargo, 500
116	PADARIA PURO PAO	Av. Esther Moretzson de Camargo, 585
117	BANCA DO ROMEU	Av. Anita Moretzson, 450
118	SUPERMERCADO FELTRIN	Av. Lafayette de Arruda Camargo, 116
119	PANIF. E REST SANTUZA	Av. Anita Moretzson, 738
120	CIDADE JUDICIÁRIA	Rua Bento de Arruda Camargo, 1000
121	CASA DE CARNES RAMALHO	Rua Lafayette de Arruda Camargo, 12
122	CAMARA MUNICIPAL	Av. da Saúde
123	PREFEITURA DE CAMPINAS	Av. Achieta
124	AGÊNCIAS DE PUBLICIDADE	

UMA COMEMORAÇÃO DE 500 ANOS

Somascos festejam libertação de S. Jerônimo Emiliani

O mês de setembro de 2011 marcará, de forma especial, a vida dos Somascos (de origem na Somasca/Itália e como são chamados os seguidores de S. Jerônimo Emiliani). Eles estarão comemorando os 500 anos da libertação do tenente Jerônimo Emiliani do cárcere e de sua conversão.

Para tanto, a comunidade organizou um triênio preparativo para a grande festa. Neste primeiro ano, o símbolo será a cruz. Entalhada em madeira ela foi trazida ao Brasil pelos primeiros Somascos. Hoje ela está em Presidente Epitácio, onde chegou em abril, vinda de Uberaba. No dia 7 de junho será a vez de Campinas recepcioná-la e onde permanecerá em peregrinação por 2 meses.

Em 2010 o símbolo será o jarro de água com o qual S. Jerônimo, como fez Cristo, lavou os pés de crianças humildes. Em 2011, as correntes, símbolo da libertação de S. Jerônimo. Em 27 de setembro haverá uma grande comemoração internacional na Itália.

www.saojeronimoemiliane.com.br

Escada metálica e elevador



A empresa responsável pela construção da escada metálica e fosso do elevador de acesso ao piso superior da igreja onde serão alojadas as salas do Centro de Pastoral está trabalhando para cumprir o cronograma de entrega da obra até o dia 15 de junho.

Outras atividades

FESTIVAL DE DANÇA E MÚSICA

O grupo Artemiliani vai realizar o I Festival de Dança e Música a partir da 14 horas do dia 6 de junho no galpão do Centro Social Mãe Maria dos orfãos. A participação é livre qualquer tipo de música ou dança pode ser apresentado. A condição é que cada participante colabore com 1kg de mantimento não perecível, como inscrição.

PIZZA BENEFICENTE

No sábado, dia 30 de maio, será oferecida a tradicional Pizza Beneficente. A renda será revertida para a construção do Centro de Pastoral. As pizzas custarão R\$ 12,00.

FESTA DE PENTECOSTES

Domingo dia 31. Na mesma data a paróquia comemora o sexto aniversário de ordenação do Padre Sérgio.

SÃO JERÔNIMO EMILIANI
Mansões Sto Antônio

Vai ter muita brincadeira, comida e prêmios

DIAS
15, 20 E 21
DE JUNHO

MAIS FESTAS POR AQUI

Festa Junina do Centro Corsini
DIA 6 DE JUNHO, A PARTIR DAS 17H

Entrada: 1 kg de alimento não perecível.

Av. Milton Cristine, 1848

Pq Alto Taquaral (próximo ao balão da Caixa D'água) – fone 2101 0101

20ª Festança no Arraiá Vovô Antonio

Dias: 5, 6, 7, 12, 13 e 14 de junho

Rua Marquês de Abrantes 1261
Jardim Santa Genebra

Paróquia de São Benedito
Vila Costa e Silva

Dias: 6, 7, 13, 14, 20 e 21 de Junho

Comidas Típicas Shows Brincadeiras Muita diversão

culturaArte

PROGRAME-SE



5 de junho – O filme Home: Longa metragem com temática ambiental será lançado em 05 de junho, Dia Mundial do Meio Ambiente. Em Campinas será exibido gratuitamente na FNAC do Shopping Dom Pedro às 19 h. De 1 a 7 de junho, o mall de entrada da FNAC expõe fotos de Sérgio Assis, sobre o mesmo tema. Fone: 2101 2004.

3 a 7 de junho – Exposição: A Mata Atlântica é aqui.

A exposição itinerante em um caminhão adaptado pela Fundação SOS Mata Atlântica estará aberto ao público no Shopping Dom Pedro (dias 3 a 6 das 13 às 21h) e no Parque Taquaral (dia 7 das 10 às 16h), em comemoração à Semana do meio Ambiente. Haverá atividades como Túnel dos Sentidos, Jogo da Cidadania, Painel do Clima, Ciclo da Água, plantios etc. Informações e agendamento de visitas de grupos: itinerante@sosma.org.br

3, 4 e 5 de junho – Oficinas Recriar. Ensina a transformar materiais recicláveis (garrafas PET, papelão, latinhas de refrigerante, filtro de papel, retalhos e outras sucatas) em jóias de papel, cestos, fantoches, embalagens para presentes, brinquedos e até lembrancinhas para o dia dos namorados. Várias turmas por dia, mas as vagas são limitadas. Inscrições gratuitas no Ponto Encontro, Parque D. Pedro Shopping. Informações: 3756 7500

5 a 28 de junho – Teatro: Os Exculaxados. Às sextas e sábados às 21h; domingos às 19h no Teatro do Parque D. Pedro Shopping. Com estereótipos cariocas exagerados, a comédia satiriza as neuroses e personagens do cotidiano, sob a direção de Chico Anysio, que mantém seu humor crítico e inteligente. Classificação: 14 anos - Duração de 70 minutos - Ingressos: R\$ 40. Informações: 3756 9890 / 3756 9891



06 de junho – Show com grupo Bons Tempos. Show acústico com refinado repertório de MPB e sambas históricos. O grupo canta, toca e conversa com a platéia. A partir das 22h - couvert R\$15,00 - no Tonico's

Boteco – Rua Barão de Jaguara, 1373, centro. Informações: 3236 1664.

7 de junho – A Índia de Babyji: Cultura, Castas e Sexualidade - bate-papo com Luis Manuel Louceiro, tradutor do livro Babyji, de Abha Dawesar, Sá Editora. Na livraria Saraiva, no Shopping Iguatemi, a partir das 16 h, entrada franca. Informações: 3255 2177



8 de junho – Papos & Idéias: Eles e Elas. A Arte do Relacionamento. Cláudia Toledo é especialista em relacionamentos amorosos e fundadora da maior agência de casamentos do país. Ela faz um bate-papo descontraído para lançar o livro "Eles São Simples, Elas São Complexas - Um Guia para se Relacionar com O Homem/A Mulher de Hoje". Na Livraria Saraiva do Shopping Iguatemi, a partir das 19 h. Informações: 3255 2177

7 de junho – Teatro infantil:



São João do Carneirinho. Com canções destinadas ao público de todas as idades, o grupo faz uma celebração do período junino, com um repertório cheio de brincadeiras e participação do público. É uma homenagem a Luiz Gonzaga, o "Rei do Baião". Seções às 10 e às 11h30, na CPFL Cultura. Os ingressos gratuitos podem ser retirados no local, uma hora antes do evento. Rua Jorge Figueiredo Corrêa, 1632, Chácara Primavera. Informações: 3756 8000.

9 de junho – Chorando na Sombra. Apresentação do grupo de chorinho criado em 2006 que além de composições próprias apresentam obras de Chiquinha Gonzaga, Ernesto Nazareth, Pixinguinha, Jacob do Bandolim, entre outros. No auditório da livraria Cultura do

Shopping Center Iguatemi, a partir das 19 h, entrada franca. Informações: camoroso@unicamp.br

13 de junho – Zabalê: Música Brasileira arranjada a Quatro Vozes. O grupo relembra as músicas dos Festivais, MPB e sambas consagrados, além de composições próprias. A partir das 21 h, no Tonico's Boteco – Rua Barão de Jaguara, 1373 – centro. Informações: 3236 1664.

Até 14 de junho – Campinas Decor 2009. A mostra de arquitetura e decoração tem 78 ambientes e restaurou prédio histórico do Instituto Agrônomo de

Campinas.

De terça a sexta, das 14h às 22h; sábado, domingo e feriados: das 12h30 às 22h. Ingresso: R\$ 22,00 (inteira). O IAC fica na Av. Barão de Itapura, 1.481, Botafogo. Informações: 3255 7744

14 de junho – Teatro infantil: Circo de Bonecos. Estória de dois amigos que decidem brincar de circo na sala de visitas, recriando um mundo de



fantasias e brincadeiras infantis. Gratuito, com sessões às 10 e 11h30, na CPFL Cultura. Os ingressos podem ser retirados no local com uma hora de antecedência. Rua Jorge Figueiredo Corrêa, 1632, Chácara Primavera. Informações: 3756 8000.

21 de junho – Feira Cultural Afro Mix Campinas. O evento valoriza a memória cultural afro-brasileira e tem uma programação de shows (samba, samba-rock, hip hop), demonstrações de capoeira, jongo e dança,



6 a 28 de junho – Teatro Infantil O Armazém do Eugênio. Sábados e domingos, 16 h, no Teatro do Parque D. Pedro. Com criatividade e estímulo à imaginação, o espetáculo permite a interação das crianças com o personagem Eugênio, que retira seres de todo tipo de dentro do seu baú. Classificação Livre - Duração de 50 minutos - Ingressos: R\$ 10. Sessão extra no feriado do dia 11 de junho, às 16h.

